

Žemės sklypo išdėstymo schema

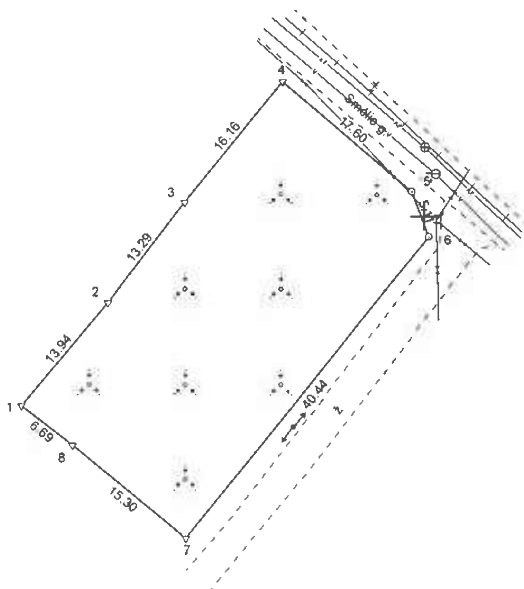

ŽEMĖS SKLYPO PLANAS M 1:500

Sklypo plotas 939 m²



Kadastro:	vietovė	Šiaulių m.	blokas	sklypas
Žemės sklypo kadastro Nr.		2 9 0 1	0 0 0 9	

Savivaldybė	Šiaulių m.
Seniūnija	
Gyvenamoji vietovė	Šiaulių m.
Gatvė, namo Nr.	Smėlio g. 6

Gretimybė	Gretimio žemės sklypo kadastro Nr.	Pastabos
1-4	2901/0009-302	Geod. matavimai
4-5	2901/0009-438	Geod. matavimai (Smėlio g.)
5-7		VŽF (pravažiavimas)
7-8-1	2901/0009-41	Geod. matavimai (S-441)

SUDERINTA
 Šiaulių miesto savivaldybės administracijos
 Architektūros, urbanistikos ir paveldosaugos
 skyriaus vyr. specialistas
 Kristina Petrauskienė
 2023-08-24

Su pagal 2023 m. sausio mėn. 24 d. atliktą žemės sklypo ribų paženklinimą-parodymą parengtame žemės sklypo plane išbraizytais ribomis ir apskaičiuotu žemės sklypo plonu sutinku:

1. Lietuvos Respublika
 Nacionalinė žemės tarnyba prie Aplinkos ministerijos
 Šiaulių miesto savivaldybė

(vardas, pavardė) (parašas) (data)

INŽINERIJĄ 
 Geodėzija • Projektavimas

Maitininkė Silvija Sabaliauskė, 2M-M-2749, Klaipėdos r., Kretingalė, Klaipėdos pl. 15 d. p. silvija@inzerija.lt, Td. nr. 862743924

Parcijos	Parašas	Vardas ir pavardė	Data
Geodezininkė/matavinkė		SILVIJA SABALIAUSKĖ	2023-08-24

Maitininkės kvalifikacijos pažymėjimo Nr. 2M-M-2749 GEO OBJEKTO KODAS: 4400-6043-4364



862743924

862743924

458150

458200