

Žemės sklypo išdėstymo schema

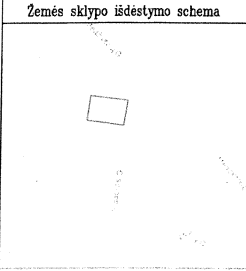

ŽEMĖS SKLYPO PLANAS M 1:500

Sklypo plotas 1553 m²

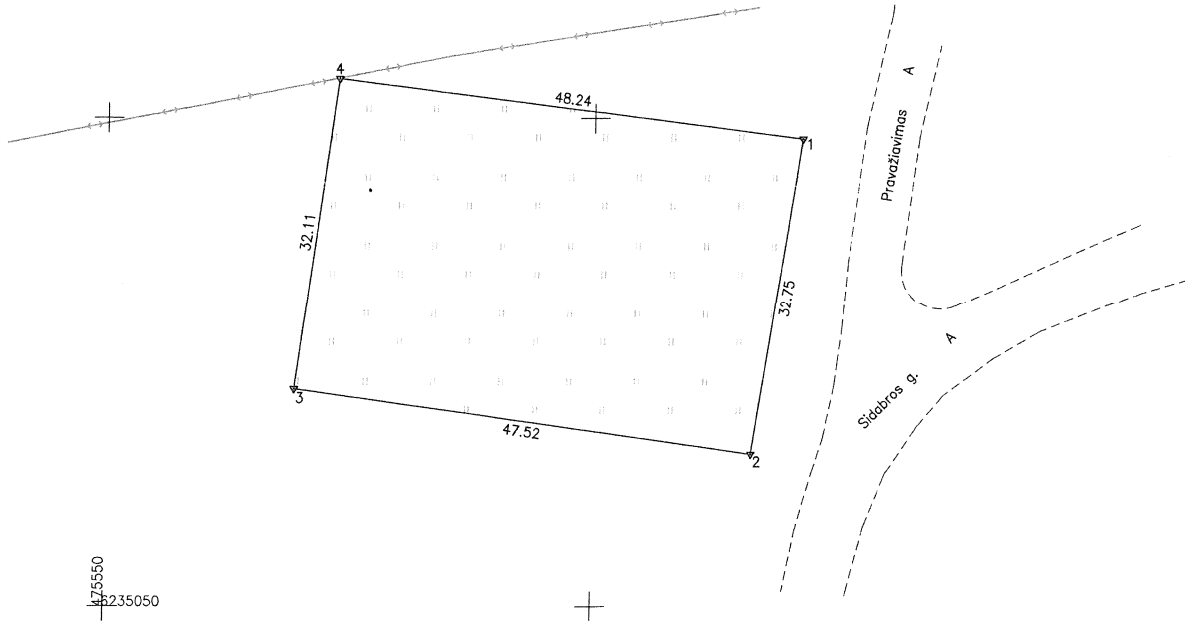

155560
2235050

Kadastro vietovės pavadinimas:	Jonišio miesto		
Žemės sklypo kadastro numeris:	kodas	blokas	sklypas
	4 7 3 0	0 8 1 1	

Savivaldybė	Jonišio r.
Seniūnija	
Gyvenamoji vietovė	Jonišio m.
Gatvė, namo Nr.	Sėdabros g. 39

Gretimybė	Gretimo žemės sklypo kadastro Nr.	Pastabos
1-2		Bendrojo naudojimo kelias
2-3		Sėdabros g. 37
3-4		Proj. Nr. 9
4-1		Sėdabros g. 41

Naudojamas plotas							
Privati				Valstybinė			
atskirai		bendrai		atskirai		bendrai	
ind.	m ²	ind.	m ²	ind.	m ²	ind.	m ²

Su pagal 2022 m. 10 mėn. 06 d. atliktą žemės sklypo ribų paženklinimą-parodymą parengtame žemės sklypo plane išbraižytomis ribomis ir apskaičiuotu žemės sklypo plotu sutinku: Jonišio rajono savivaldybės administracijos direktorius

Lietuvos Respublika
(žemės sklypo savininko (esamo arba būsimo) vardas, pavardė): (parašas) (data) 2022-12-16

SUDBRINTA
Jonišio r. savivaldybės vyriausioji archyvininkė
Dalia Bickienė
2022-12-16

Valstybės įmonės
Valstybės žemės fondo
Siaulių žemėtvarkos ir geodezijos skyrius
Tilžės g. 170, LT-76290 Šiauliai, Tel. 8 41 623565, e.p. siauliai@vzf.lt (įmonės kodas 120093212)

Pareigos	Parašas	Vardas, pavardė	Data
Sav. vadovė	<i>[Signature]</i>	Deputė Tvarėnavičienė	2022-12-16
Techn. dokumentacijos pareigūnė	<i>[Signature]</i>	Virginija Brazdžiūnienė	2022-12-16
Matavimų padėjėja	<i>[Signature]</i>	Sandra Kantauskaitė	2022-12-16

Matavimų kvalifikacijos pažymėjimo Nr.: 2M-M-1436

