

Žemės sklypo išdėstymo schema

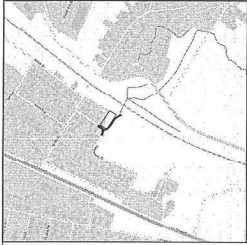

# ŽEMĖS SKLYPO PLANAS M 1:500

Sklypo plotas 1650 m<sup>2</sup>

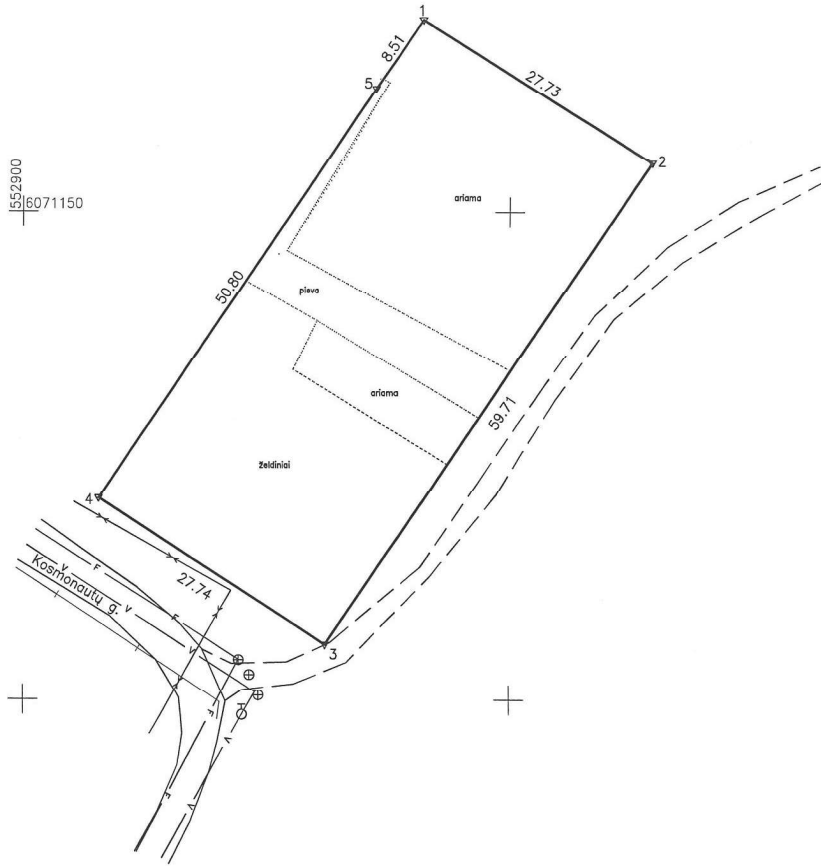

Kadastro vietovės pavadinimas:	Vievis mst.						
Žemės sklypo kadastro numeris:	kodas		blokas		sklypas		
	7	9	8	0	0	0	1

Savivaldybė	Elektrėnų
Seniūnija	Vievio sen.
Gyvenamoji vietovė	Vievio m.
Gatvė, namo Nr.	Kosmonautų g. 18

Gretimybė	Gretimo žemės sklypo kadastro Nr.	Pastabos
1-2	7980/8001:0001	geodez.matavimai
2-3		Proj. Nr. 2-1
3-4		Kosmonautų g.
4-5	7980/0001:0117	geodez.matavimai
5-1		VŽF

Naudojamas plotas							
Privati				Valstybinė			
atskirai		bendrai		atskirai		bendrai	
ind.	m <sup>2</sup>	ind.	m <sup>2</sup>	ind.	m <sup>2</sup>	ind.	m <sup>2</sup>

Su pagal 2022 m. Q4, mėn. Q5 d. atliktą žemės sklypo ribų paženklinimą-parodymą parengtame žemės sklypo plane išbraizytiomis ribomis ir apskaičiuotu žemės sklypo plotu sutinku:

Lietuvos Respublika  
 (žemės sklypo savininko (esamo arba būsimojo) vardas, pavardė) ..... (parašas) ..... (data) .....

Uždaroji akcinė bendrovė  
**„GEOSOMA“**  
 LICENCIJOS NR.G-644-(310) IŠDUOTA 2008-07-30

Pareigos	Vardas, pavardė	Data
Direktorius	Artūras Jonikavičius	2022-04-21
Matininkas	Julius Anuprevičius	2022-04-21
Matininko kvalifikacijos pažymėjimo Nr.: 2M-M-534		

