

Žemės sklypo išdėstymo schema

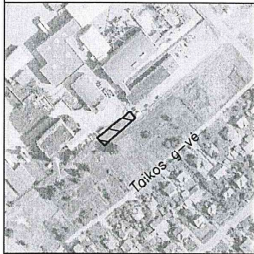

ŽEMĖS SKLYPO PLANAS M 1:500

Sklypo plotas 399 m²

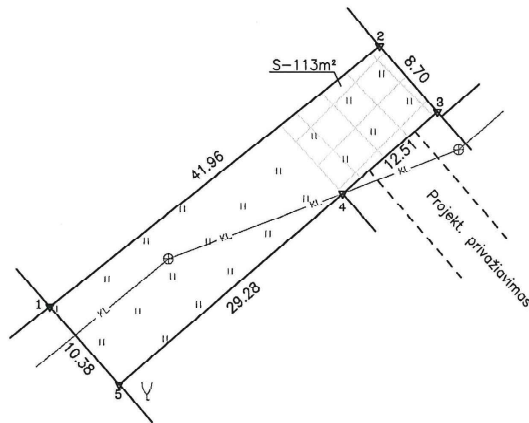

6185050.00
472300.00



– Kelio servitutas – teisė važiuoti transporto priemonėmis, naudotis pėsčiųjų taku (tarnaujantis daiktas) – 113m²

Kadastras:	vietovė	Radviliškio m.	blokas	sklypas
Žemės sklypo kadastr. Nr.:		7 1 5 7	0 0 0 6	1010

Gatvė, namo Nr.	Skł. Nr. 6
Kaimas (miestelis)	
Sėmėnija	
Miestas (rajonas)	Radviliškio m.
Apskritis	Šiaulių

Gretimybė	Gretimų žemės sklypo kadastr. Nr.	Pastabas
1-2	7157/0006.370	Geodeziškai pamatuotas
2-3	7157/0006.326	Geodeziškai pamatuotas
3-4		Skł. Nr. 9
4-5		Taikos g. 5C (Skł. Nr. 7)
5-1		Taikos g. 5A (Skł. Nr. 5)



Su paženklintomis vietovėse žemės sklypo ribomis, aprašytomis 2015 m. gruodžio mėn. 17 d. žemės sklypo paženklinio-parodymo akte, ir nustatytu plotu sutinku. Žemės savininkas (naudotojas):
 Radviliškio rajono savivaldybė, įgaliotas asmuo: **Vladas Šalutis** (parašas) 2016-01-17 (data)

Nacionalinė žemės tarnyba prie Žemės ūkio ministerijos
 ... Radviliškio skyrius
 Patikrino: **Rimvydas Džiūnas** (parašas) 2016-01-29 (data)
 SUDERINTA: **Alekdas Gedminas** (parašas) (Vardas ir pavardė) Vyriausiasis specialistas (Data) Radviliškio skyrius



Pramonės g. 8, LT-70149 Šiauliai. Įmonės kodas: 302004010. Mob. 8 620 92444. el. paštas: siauliai@inreal.lt

Pareigos	Parašas	Vardas, pavardė	Data
Šiaulių skyriaus vadovas		Vytėnė Valys	2016-12-17
Matininkas		Vytėnė Valys	

