

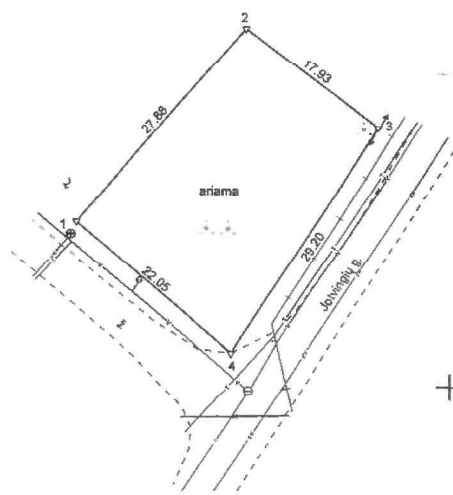

## ŽEMĖS SKLYPO PLANAS M 1:500

Sklypo plotas 568 m<sup>2</sup>



Nuorašas tikras

*[Signature]*

SUDERINTA  
Šiaulių miesto savivaldybės administracijos  
Architektūros, urbanistikos ir parkeidosaugos  
skyriaus vyriausioji specialistė

Kristina Petrauskienė  
2023-02-23

Kadastro:	vietovė	Šiaulių m.	blokas	sklypas
Žemės sklypo kadastro Nr.	2	9	0	1 0 0 2 9

Savivaldybė	Šiaulių m.
Seniūnija	
Gyvenamoji vietovė	Šiaulių m.
Gatvė, namo Nr.	Jotvingių g. 55

Gretimybė	Gretimo žemės sklypo kadastro Nr.	Pastabos
1-2		Proj. Nr. 39
2-3	2901/0029-3	Geod. matavimai
3-4	2901/0029-1084	Geod. matavimai (Jotvingių g.)
4-1	2901/0029-241	Geod. matavimai

Su pagal 2023 m. sausio mėn. 25 d. atliktą žemės sklypo ribų paženklinimų parodymą parengtame žemės sklypo plane išbraizytomis ribomis ir apskaičiuotu žemės sklypo plotu sutinku:

1. Lietuvos Respublika

Nacionalinė žemės tarnyba prie Aplinkos ministerijos

Šiaulių miesto savivaldybė

(vardas, pavardė)

(parašas)

(data)

INŽINERIJĄ		UAB "Inžinerija LT"	
Geomatija - Projektavimas		Mistronkė Silvija Sabaliauskė, 2M-M-2749, Klaipėdos r., Kretingalė, Klaipėdos g. 15, el. p. silvija@inzerija.lt, Tel. nr. 862743924	
Pareigos	Parašas	Vardas ir pavardė	Data
Geodezininkė/matavinkė	<i>[Signature]</i>	SILVIA SABALIAUSKĖ	2023-02-23
Matavimų kokybės pažymėjimo Nr.: 2M-M-2749		GEO OBJEKTO KODAS: 4400-6072-3868	



618100

618100

618100

455450

455500