

ŽEMĖS SKLYPO PLANAS M 1:500

Sklypo plotas 2000 m²

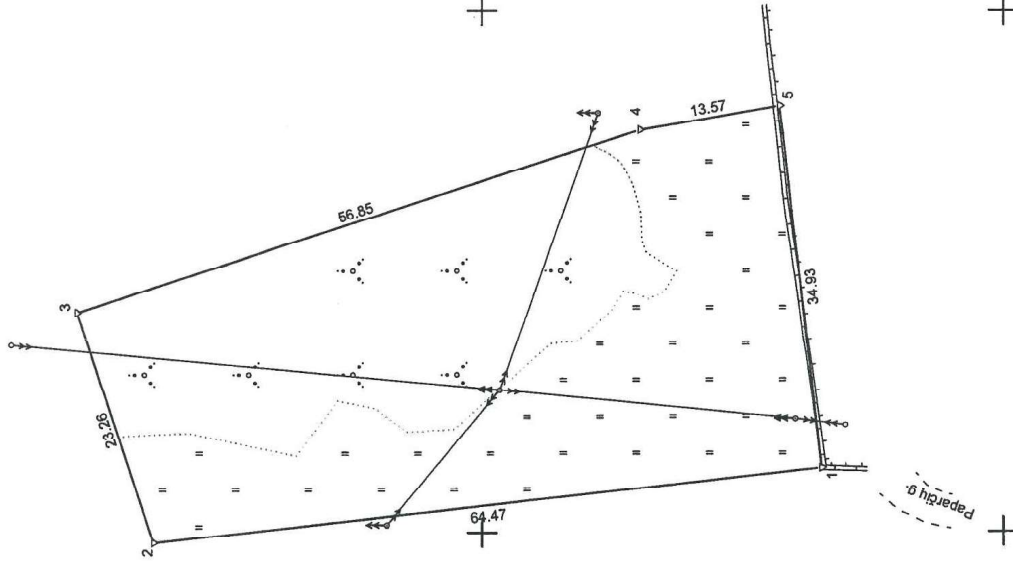
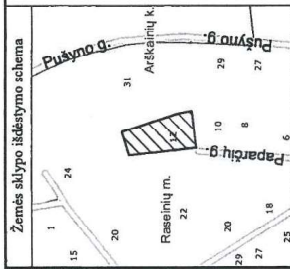

Kadastras:	vieta	Raseinių m.	blokas			
Žemės sklypo kadastro Nr.		7 2 6 3 0 1 0				

Savivaldybė	Raseinių r.
Seniūnija	
Gyvenamoji vieta	Raseinių m.
Gatvė, namo Nr.	Paparčių g. 12

Gretimybė	Gretimio žemės sklypo kadastro Nr.	Pastabos
1-3		LVŽ
3-4	7263/0010: 46	
4-5		LVŽ
5-1	7263/0010: 257	

Su pagal 2021 m. spalio mėn. 26 d. atliktą žemės sklypo ribų pažėklinimą-parodymą parengtame žemės sklypo plane ištražytais ribomis ir apskaičiuotu žemės sklypo plau sutinku:

Archiektūros ir teritorijų planavimo skyriaus
 Architektūros ir teritorijų planavimo skyriaus architektas
 Armandas Mochnas (parašas) (data)



VALSTYBĖS ĮMONĖ REGISTRŲ CENTRAS
 Lvovo g. 25-101, 09320 Vilnius, tel. (8 5) 268 8262, el. p.in@registracentras.lt
 Duomenys kaupiami ir saugomi Juridinių asmenų registre, kodas 12410246

Pareigos	Parašas	Vardas ir pavardė	Data
Maitininkė		AKVILĖ KANISKAUSKAITĖ	2021-10-26

445600

445600

445600

6137900

6137850