

Žemės sklypo išdėstymo schema

**ŽEMĖS SKLYPO PLANAS M 1:500**  
Sklypo plotas 1426 m<sup>2</sup>

Netinamojo turto apimtį užtikrinančių paviršinių ir žemės paviršiaus sąrašą pateikia 5 priedas.

Kadastrinio vietovės pavadinimas: **Šilutės m.**

Žemės sklypo kadastro numeris:		sklypas	
0	6	7	0
0	0	0	5

Savivaldybė	Šilutės r. sav.
Seniūnija	Šilutės sen.
Cyvuizamoji vietovė	Šilutė
Galvė, namo Nr.	Andejų g. 6A (Proj. Nr. 19)

Greitimo žemės sklypo kadastro Nr.	Pastabos
1-2	Proj. Nr. 17
2-3	Andejų g.
3-4	Proj. Nr. 21
4-1	Proj. Nr. 18

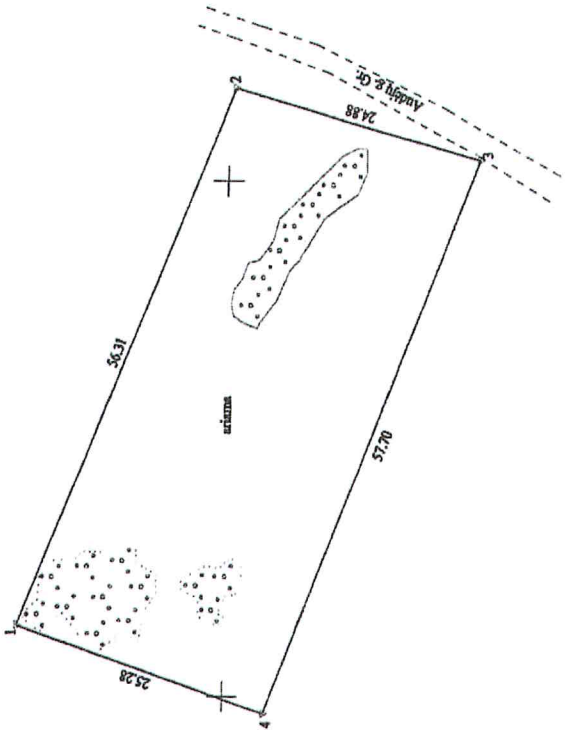

Naujojamasis plotas			
Privati		Valstybinė	
atskirai	bendrai	atskirai	bendrai
ind. m <sup>2</sup>	ind. m <sup>2</sup>	ind. m <sup>2</sup>	ind. m <sup>2</sup>

Su pagal 2021-01-11 d. atliktą žemės sklypo ribų patikrinimą parodymą parengtame žemės sklypo plane, išlygiuotais ribais, ir apskaičiuotu žemės sklypo plotu sudėliu.

Šilutės rajono savivaldybės  
savivaldybės administracijos direktorius  
(žemės sklypo savininkas (savosios teisės turėtojas) parašas)

2021-01-11 (data)

00011383300  
178950

**UAB DRAVA**  
Iš: 300368430, Čerčiūnų g. 13, Šilutė, tel. Nr. 8-41-6517

Pareigos	Paršas	Paršas, Jovaitis	Data
Direktorius A.V.	Cygnas Kirtukas		2021-01-11
Maitininkas	Čičirius Kirtukas		2021-01-11

Matavimas vykdytas: pažymėjimo Nr. 2K-M-687

