

ŽEMĖS SKLYPO PLANAS M 1:500

Sklypo plotas 2629 m²

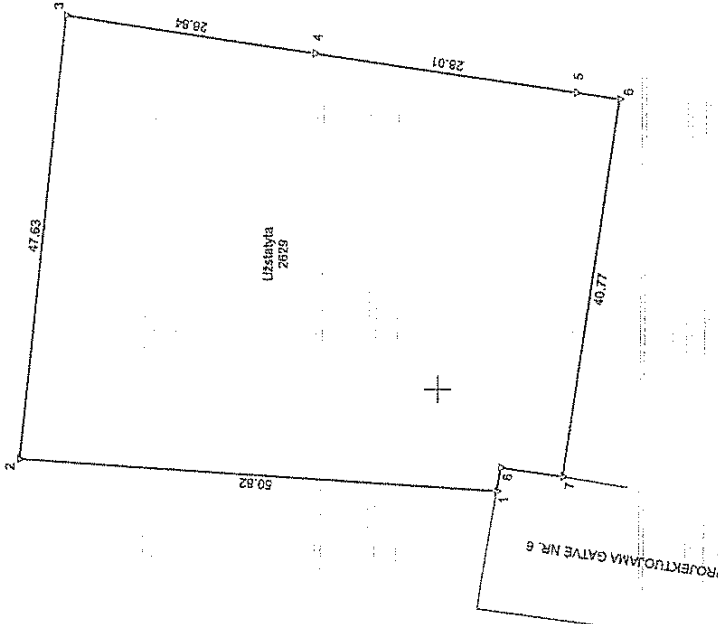

| | | | | | | |
|---------------------------|------------------------------------|-------------|--------|---------|---|---|
| Kadastras: | vietovė | Visagino m. | blokas | sklypas | | |
| Žemės sklypo kadastro Nr. | 4 | 5 | 3 | 0 | 0 | 3 |
| Savivaldybė | Visagino | | | | | |
| Seniūnija | | | | | | |
| Gyvenamoji vietovė | Visagino m. | | | | | |
| Gatvė, namo Nr. | proj. skl. Nr. G-15 | | | | | |
| Greenybės | Greenimo žemės sklypo kadastro Nr. | Pastabos | | | | |
| 1-3 | proj. skl. Nr. I-2 | | | | | |
| 3-4 | proj. skl. Nr. G-16 | | | | | |
| 4-5 | proj. skl. Nr. G-17 | | | | | |
| 5-6 | proj. skl. Nr. G-18 | | | | | |
| 6-7 | proj. skl. Nr. G-20 | | | | | |

Su pagal 2022 m. vasario mėn. 28 d. atliktą žemės sklypo ribų patikrinimą paruoštas parengiamas žemės sklypo planas, išrašytomis ribomis ir apskaičiuota žemės sklypo ploto sutankis.

1. Visagino savivaldybės administracija (vardas, pavardė) *2022-02-28* (data)

Užsakymas: *2022-02-28*



MB Žemės matavimų biuras

Įk. 30070764, Laisvės pr. 71C55, Vilnius, Tel.: +370 653 8500

| | | |
|--|-----------------------------------|------------|
| Pareigos | Vardas ir pavardė | Data |
| Matavėjas | RICHARDAS MINEVIČIUS | 2022-02-28 |
| Matavimo kvalifikacijos pažymėjimo Nr.: 2M-M-137 | GEO OBJEKTO KODAS: 4108-5166-4927 | |

| Linių ilgiai | |
|--------------|------|
| 5-8 | 4.72 |
| 7-8 | 6.67 |
| 8-1 | 7.50 |

654820

654750