

ŽEMĖS SKLYPO PLANAS M 1:1000

Sklypo plotas 7170 m²

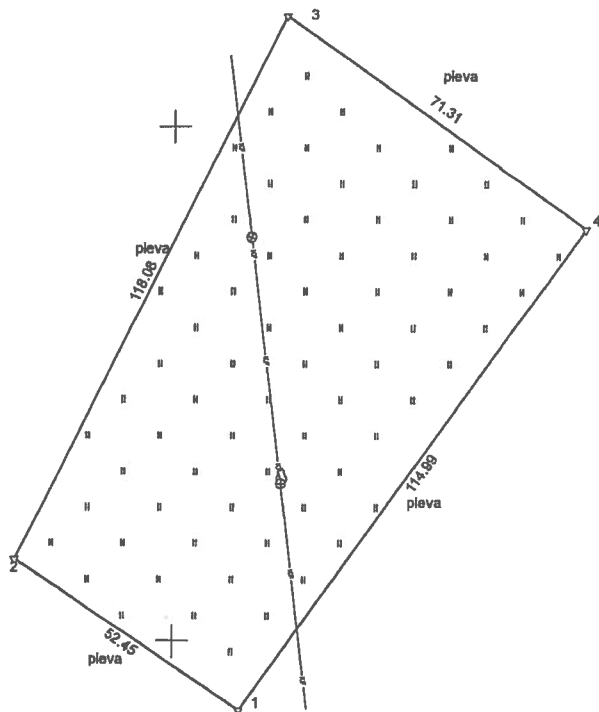

Kadastro: vietovė	Raseinių m.	blokas	sklypas
Žemės sklypo kadastro Nr.	7 2 6 3 0 0 0 7	02	170

Gatvė, namo Nr.	Žvyryno g. 9
Kaimas (miestelis)	Raseinių m.
Seniūnija	Raseinių miesto
Rajonas (miestas)	Raseinių r.
Apskritis	Kauno

Gretimybė	Gretimo ž. skl. kad. Nr.	Pastabos
1-2		projektuojamas sklypas Nr. 4
2-3		projektuojamas sklypas Nr. 2
3-4		projektuojamas sklypas Nr. 7
4-1		projektuojamas sklypas Nr. 3

ŽEMĖS SKLYPO RIBOS
PAŽYMĖTOS KADASTRO ŽEMĖLAPYJE
2015-05-02
VĮ Registrų centro Tauragės filialas
SIS grupės vedėjas (pareigos) *[Signature]* Mirtutė Jančiauskienė (vardas, pavardė)

Su paženklinimais vietovėje žemės sklypo ribomis, aprašytomis 2015 m. kovo mėn. 10 d. žemės sklypo paženklinimo-parodymo akte, ir nustatytu plotu sutinku:
Žemės sklypo savininkas(naudotojas), parašas, data:

1. Lietuvos Respublika
(vardas, pavardė / pavadinimas) (parašas) (data)

Nacionalinės žemės tarnybos prie Žemės ūkio ministerijos
Raseinių skyriaus vyriausioji specialistė
Patikrino: Diana Vaičiulienė (pareigos) Raseinių skyriaus vedėjas
Suderino: Jūlis Pileckas (pareigos) (vardas, pavardė) (data) ?

2015-05-02
2015-05-06

KELPROJEKTAS

Pareigos	Parašas	Vardas ir pavardė	
Skyriaus vadovas	<i>[Signature]</i>	SALUTIS GEDEKYS	2015-03-18
Geodezijos inžinierius	<i>[Signature]</i>	KARDONAS LEVĖNAS	2015-03-18
Technikas	<i>[Signature]</i>	DEIVIS KEDERYS	2015-03-18

GEO OBJEKTO RŪDAS: 4400-3884-4050

TECHNINĖ DOKUMENTACIJA
PROJEKTAVIMAS

A.V.

Pastaba: inžinerinės komunikacijos plane pažymėtos, vadovaujantis stambiaus mastelio kartografinė medžiaga iš Raseinių r. savivaldybės ir matavimais vietovėje.

6133500
6133200