

# ŽEMĖS SKLYPO PLANAS M 1:500

Sklypo plotas 1971 m<sup>2</sup>

Šilpiškis Rokiškis

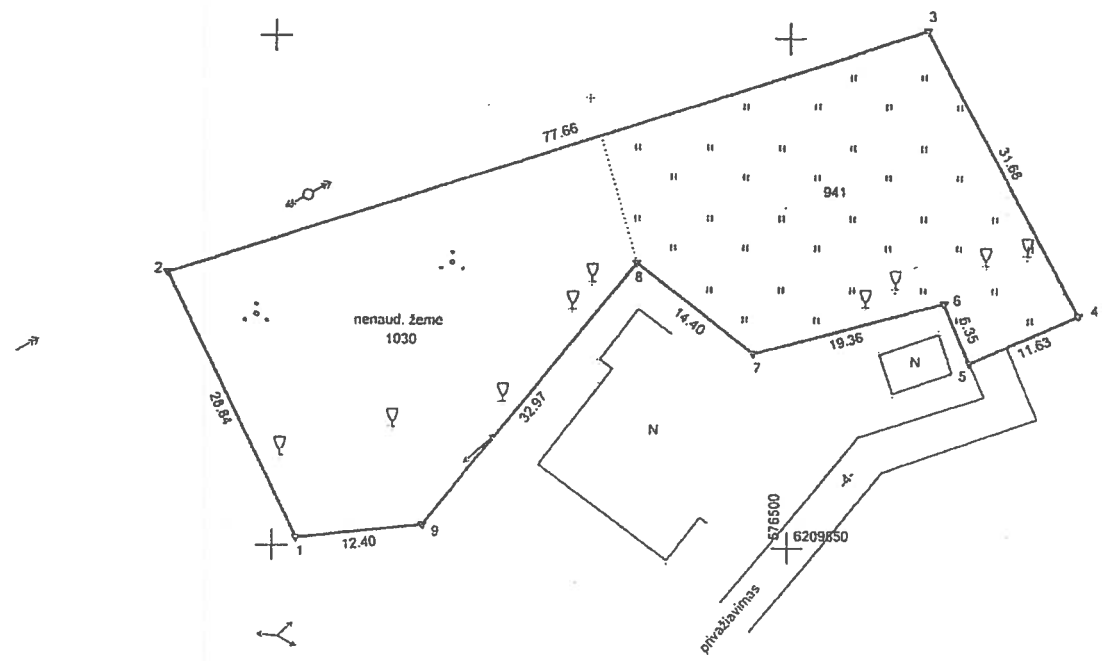

ŽEMĖS SKLYPO RIBOS  
PAŽYMĖTOS KADASTRO ŽEMĖLAPYJE  
2014 m. mėn. 22 d.  
VI Registrų centro Panevėžio filialas  
Kadastros inspektorius: [Signature]  
(parašas) (vardas, pavardė)

14 12 2014

Kadastras:	vielovė	Pandėlio	blokas	sklypas
Žemės sklypo kadastro Nr.		7 3 8 7 0 0 0 2 0	74	

Gatvė, namo Nr.	Rokiškio 9
Kaimas (miestelis)	Pandėlio
Seniūnija	Pandėlio
Miestas (rajonas)	Rokiškio
Apskrėtis	Panevėžio

Gretimybė	Gretimo žemės sklypo kadastro Nr.	Pastabas
1-5		VZF
5-9	7323/0004:280	
9-1	7323/0004:95	

Naudojamas plotas					
Privati			Valstybinė		
atskirai	bendrai		atskirai	bendrai	
ind.	m <sup>2</sup>		ind.	m <sup>2</sup>	
	1971				

Su paženklinomis vielovėje žemės sklypo ribomis, aprašytomis . 2014 m. lapkričio mėn. 19 d. žemės sklypo paženklinimo-parodymo akte, ir nustatyti plotų sudėtinę žemės savininkas (naudotojas):  
 Valstybinis regiono civilinės administracijos direktoriaus  
 LIETUVOS RESPUBLIKA . . . . . Valerijus Rancevas  
 (vardas, pavardė) (parašas) (data)

Nacionalinės žemės tarnybos prie Žemės ūkio ministerijos  
 Rokiškių skyrius  
 Patikrinęs: V.F., spec. [Signature] L. Jasinevičius  
 Suderina: vedėjas [Signature] A. Sarka  
 (parašas) (parašas) (vardas, pavardė) (data)

R. Barono žemėtvarkos darbų įmonė  
 Tarkos g.5, Rokiškis

Parcijos	Parašas	Vardas, pavardė	Data
im. savininkas	[Signature]	R. Baronas	2014.12.23
matininkas	[Signature]	E. Mikulėnas	2014.12.23

A.V.