

05 - 03

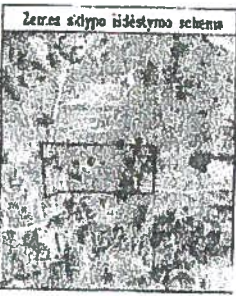

ŽEMĖS SKLYPO PLANAS M 1:500
Sklypo plotas 6023 m²

* 2 0 9 5 1 8 7 6 4 8 *

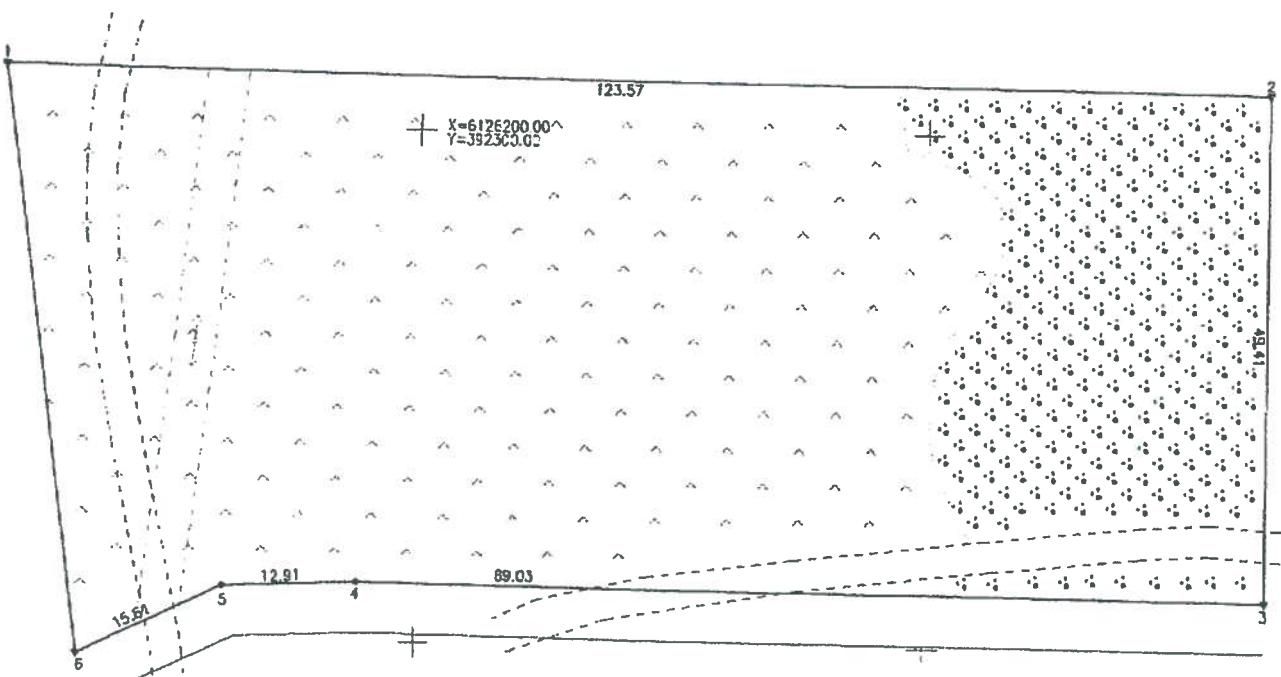

suprojektuota Pamiškių galvė

Kadastro:	vieta:	Tauragės miesto	tikras	sklypas
Žemės sklypo kadastro Nr.:		7 7 5 6 0 0 1 0		
Savivaldybė	Tauragės			
Seniūnija				
Gyvenamoji vieta	Tauragės m.ostas			
Galvė žemės Nr.	Pamiškių g. ?			

Gretimybė	Gretimio žemės sklypo kadastro Nr.	Pastabas
1-8		netikrūs žemė
0-1	7756/0018:12	

Mokėjimų planas							
Prisita				Valstybinė			
atskira		bendrai		atskira		bendrai	
ind.	m ²	ind.	m ²	ind.	m ²	ind.	to ²

Su pagal 2019 m. gegužės mėn. 3 d. atliktą žemės sklypo ribų patikrinimą-parodymą parengtame žemės sklypo planu išbraižytomis ribomis ir apskaičiuotu žemės sklypo plau sutinko

Lietuvos Respublika
(žemės sklypo savininkas (savaininkų pavardė) vardas, pavardė) (pavardė) (ėtas)

[Signature]

UAB "ŽEMĖS MATAS"
įmonės kodas 178010337, Vytauto 83-215, Tauragė, el. paštas zemes.matas@gnofl.com
tel. 8525 87588; 80810 28127

Pardige	Pardas	Vardas, pavardė	Data
direktorius		Aslra Mockienė	2018-05-08
matavimasis		Artūras Mockus	2018-05-08

Matavimo kvalifikacijos pažymėjimo Nr.: 24-M-1407