

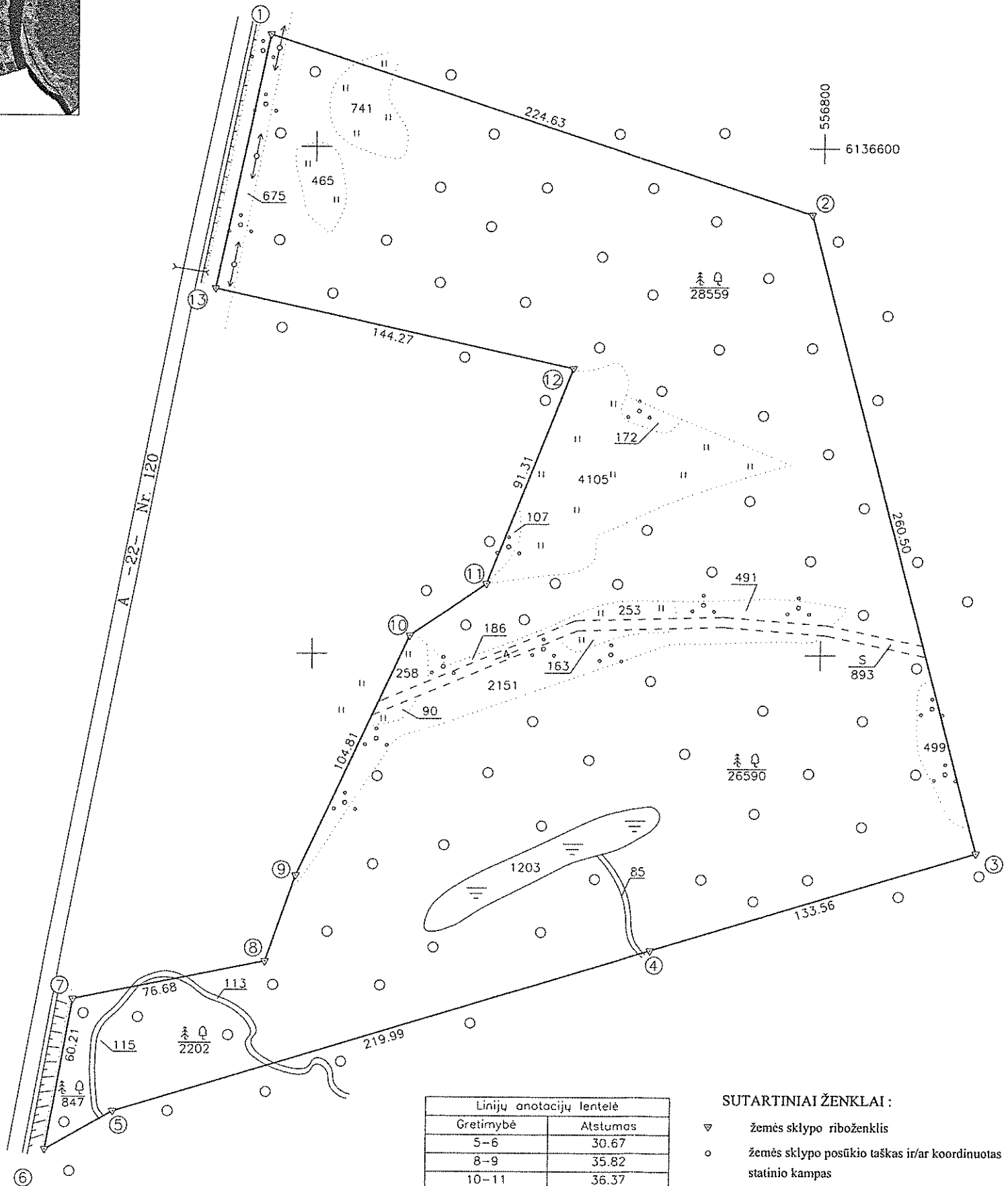

# ŽEMĖS SKLYPO PLANAS M 1:2000

Sklypo plotas 70962 m<sup>2</sup>



Linijų anotacijų lentelė	
Gretimybė	Atstumas
5-6	30.67
8-9	35.82
10-11	36.37
13-1	102.19

**SUTARTINIAI ŽENKLAI:**

- ▼ žemės sklypo riboženklis
- žemės sklypo posūkio taškas ir/ar koordinuotas statinio kampas
- ribos taškas, sutampantis su natūraliais ir dirbtiniais objektais

Kadastras:	vielovė	SVIRNŲ	blokas				sklypas						
Žemės sklypo kadastro Nr.:			3	4	7	2	0	0	0	2	2	1	4

Gatvė, namo Nr.	Projekt. skl. Nr. 690
Kaimas (miestelis)	Dorneikių
Seniūnija	Kavarsko
Miestas (rajonas)	Anykščių
Apskritis	Utenos

Gretimybė	Gretimo žemės sklypo kadastro Nr.	Pastabos
1-2	3472/0002:0267	
2-3	3472/0002:0196	
3-4	8115/0002:0209	
4-5-6	8115/0002:0239	
6-7		Kelias 22m.
7-8-9	3472/0002:0299	
9-10		laisvos žemės fondas
10...-13	3472/0002:0357	
13-1		Kelias 22m.

SKLYPO RIBOS PAŽYMĖTOS  
KADASTRO ŽEMĖLAŠTYJE  
VIJ REGISTRŲ CENTRO UTENOS FILIALAS  
Vyresnioji kadastro specialistė, Jolita Šapoliienė  
2014 m. 02 10 d.

Su paženklintomis vietovėje žemės sklypo ribomis, aprašytais 2013 m. liepos mėn. 10 d. žemės sklypo paženklinimo-parodymo akte, ir nustatytu plotu sutinku:  
Žemės savininkas (naudotojas):

LIETUVOS RESPUBLIKA (paršas) (dala)

Nacionalinės žemės tarnybos prie Žemės ūkio ministerijos  
Anykščių skyrius  
Patikrino: Valdas Čenys 2014-01-10  
Suderino: (pareigos) (paršas) (vardas, pavardė) (data)

UAB "Žemės Tvarkymo Centras", kodas 302782275  
Laisvės pr. 88, Vilnius

Kv. pažymėjimo Nr.	Kvalifikacija/Pareigos	Vardas, pavardė	Paršas
2M-M-1229	Malininkas	Andžej Sulžicki	
	DIREKTORIS I. ANULIŲTIRAS		

Plano sudarymo data: 2013-08-13