

Žemės sklypo išdėstymo schema

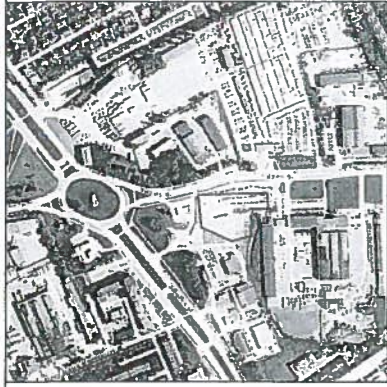

ŽEMĖS SKLYPO PLANAS M 1:500

Sklypo plotas 6838 m²

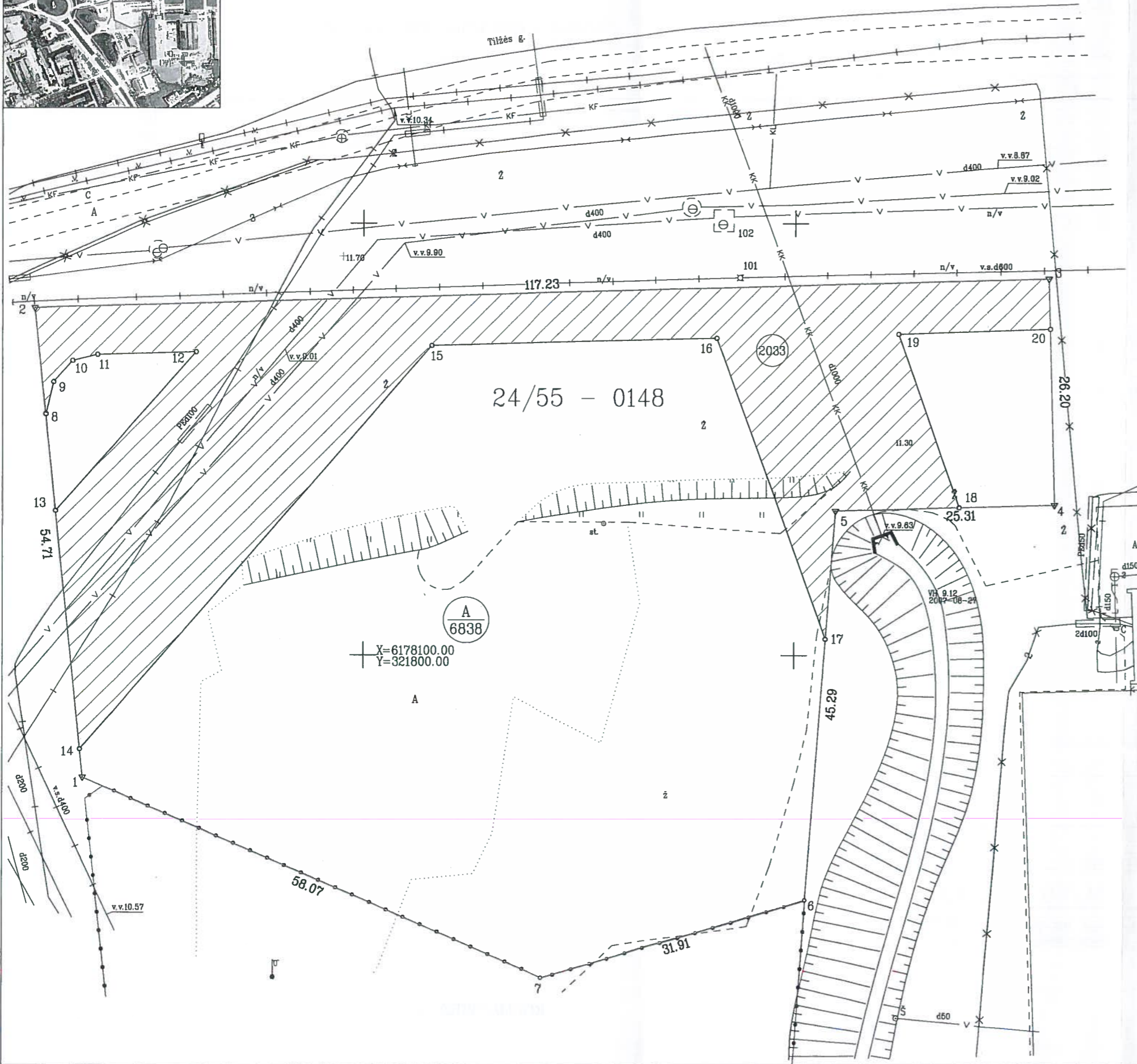

Gatvė, namo Nr.	Tilžės g. 58
Kaimas (miestelis)	
Seniūnija	
Miestas (rajonas)	Klaipėda
Apskritis	Klaipėda

Gretimybė	Gretimo žemės sklypo kadastro Nr.	Pastabos
1-6		Valstybinė žemė
6-7-1	2101/0007:187	

Naudojamas plotas							
Privati				Valstybinė			
atskirai		bendrai		atskirai		bendrai	
ind.	m ²	ind.	m ²	ind.	m ²	ind.	m ²
					6838		

KOPIJATIKRA

ŽEMĖS SKLYPO RIBOS
PAŽYMĖTOS KADASTRO ŽEMĖLAPYJE
2016-09-05
(data)
VI Registrų centro Klaipėdos filialas Kadastro GIS grupės vedėja
Aldona Gižienė
(parašas) (pavardė) (v. pavardė)

Su paženklinomis vietovėje žemės sklypo ribomis, aprašytomis 2016. m. 04 mėn. 11 d. žemės sklypo paženklinimo-parodymo akte, ir nustatytu plotu sutinku:
Žemės savininkas (naudotojas):

(vardas, pavardė) (parašas) (data)

Nacionalinės žemės tarnybos prie Žemės ūkio ministerijos
Klaipėdos miesto ir Neringos skyrius
Patikrinęs: SAULIUS LUKAITIS (Parašas) (Vardas ir pavardė) (Data) 2016-05-10
Saulėnė Narkuvienė (Parašas) (Vardas ir pavardė) (Data) 2016-05-10
A.V. (jeigu reikalingas turėti antspaudą nustatytas įstatymuose)

UAB "KLAIPĖDOS INŽINERINIAI TYRINĖJIMAI"

Matininko kvalifikacijos pažymėjimo Nr. 2M-11-0849

Pareigos	Parašas	Vardas, pavardė	Data
Directorius		Aloyzas Každalevičius	2016-04-11
Matininkas		Aloyzas Každalevičius	2016-04-11

LIETUVOS RESPUBLIKA
UAB "Klaipėdos inžineriniai tyrinėjimai"
REPUBLIC OF LITHUANIA