

44/16411+4

Žemės sklypo išdėstymo schema



ŽEMĖS SKLYPO PLANAS M 1:500

Sklypo plotas 1592 m²

X=6239350.00
Y=347400.00

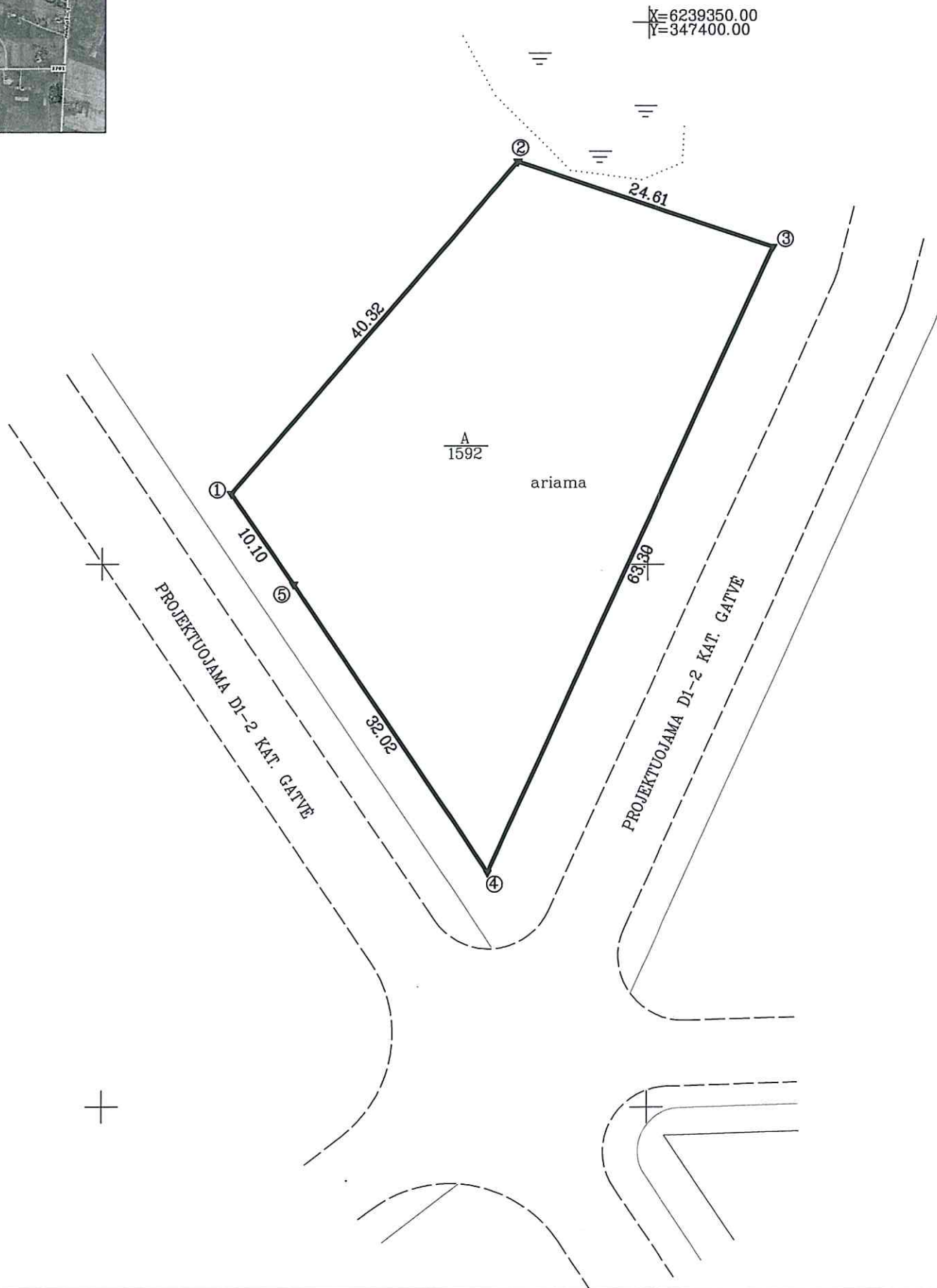

Nekilnojamojo turto objektų kadastrinių matavimų ir kadastro duomenų surinkimo bei tikslinimo taisyklių 3 priedas

Kadastr.	vietovė	Skuodo m.	blokas	sklypas
Žemės sklypo kadastro Nr.		75500005	365	
Gatvė, namo Nr.	Pievų g. 11			Skł. Nr. 33
Kaimas (miestelis)	-			
Seniūnija	Skuodo m.			
Miestas (rajonas)	Skuodo m.			
Apskritis	Klaipėdos			
Gretimybė	Gretimo žemės sklypo kadastro Nr.	Pastabos		
1-2		Sklypas proj. Nr. 32		
2-3		Sklypas proj. Nr. 142		
3-1		Projektuojama gatvė		

Naudojamas plotas							
Privati				Valstybinė			
atskirai		bendrai		atskirai		bendrai	
ind.	m ²	ind.	m ²	ind.	m ²	ind.	m ²
-	-	-	-	A	1592	-	-

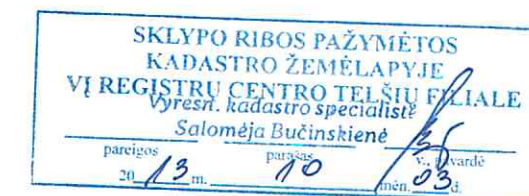

Su paženkintomis žemės sklypo ribomis, aprašytomis 2012 m. 01 mėn. 30 d. žemės sklypo paženklinimo-parodymo akte, ir nustatytu plotu sutinku: Žemės savininkas (naudotojas):

Skuodo rajono savivaldybė
(vardas, pavardė) _____ (parašas) _____ (data)

Nacionalinės žemės tarnybos prie žemės ūkio ministerijos
Skuodo rajono žemėtvarkos skyrius
Patikrino: vyr. geodezininkė *[Signature]* ... *[Signature]* ... Vedėjas
Suderino: vedėjas *[Signature]* ... *[Signature]* ... (pareigos) (parašas) (vardas, pavardė) (data)

GEOMETRA

LICENCIJOS Nr. 73G-593, 73T-593 IŠDUOTA 2003 04 24

Pareigos	Parašas	Vardas, pavardė	Data
Sk. Vadovė	<i>[Signature]</i>	Silvija Jocienė	2012 01 30
Matininkas	<i>[Signature]</i>	Silvija Jocienė	2012 01 30
Asistentė	<i>[Signature]</i>	Edita Pociūtė	2012 01 30

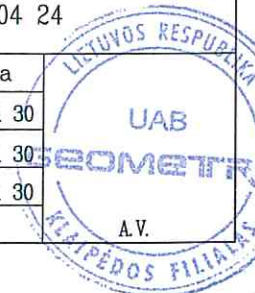
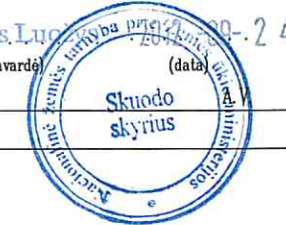

ŽEMĖS SKLYPO PLANAS M 1:500

Sklypo plotas 1592 m²

Žemės sklypo kadastro Nr. 75500005

KOORDINACIŲ ŽINIARAŠTIS

Koordinacių sistema LKS-94							
Taško Nr.	Kodas	X	Y	Taško Nr.	Kodas	X	Y
1	R	6239306.48	347361.84				
2	R	6239337.13	347388.04				
3	R	6239329.27	347411.36				
4	R	6239271.55	347385.38				
5	R	6239298.13	347367.53				

SKLYPO CENTRO KOORDINATĖS		
Koordinacių sistema	Koordinatės X/Y	Planšetės nomenklatūra
Valstybinė LKS-94	X=6239311 Y=347389	29/67-0050

Žiniaraštį sudarė	 Silvija Jocienė	2M-M-1722	2012 01 30
	(parašas)	(kvalifikacijos pažymėjimo Nr.)	(data)

DUOMENYS APIE ŽEMĖS NAUDOJIMO APRIBOJIMUS			
Eil. Nr.	Apribojimo sk. Nr.	Apribojimai	Žemės plotas, ha
1	XX	Požeminių vandens telkinių (vandenviečių) sanitarinės apsaugos zonos	0.1592
2	XXI	Žemės sklypai, kuriuose įrengtos valstybei priklausanti melioracijos sistemos bei įrenginiai	0.1592

SERVITUTAS

Eil. Nr.	Kodas	Servituto rūšis	Plotas ha
1	103	Kelio servitutas-teisė važiuoti transporto priemonėmis (viešpataujantis daiktas sklype Nr. 140)	5.5677
2	106	Servitutas-teisė tiesti požemines ir antžemines komunikacijas (viešpataujantis daiktas sklype Nr. 140)	5.5677
3	107	Servitutas-teisė aptarnauti požemines ir antžemines komunikacijas (viešpataujantis daiktas sklype Nr. 140)	5.5677
4	108	Servitutas-teisė naudoti požemines ir antžemines komunikacijas (viešpataujantis daiktas sklype Nr. 140)	5.5677

Ištrauka iš Lietuvos Administracinių teisių pažeidimų kodekso:

47 straipsnis. Pastovių žemėnaudos riboženklų sunaikinimas arba gadinimas - užtraukia baudą nuo dviejų šimtų penkiasdešimties iki penkių šimtų litų.

48 straipsnis. Geodezinio pagrindo punkto bei markseiderystės ženklų sunaikinimas arba gadinimas - užtraukia baudą nuo penkių šimtų iki vieno tūkstančio litų.