

ŽEMĖS SKLYPO PLANAS M 1 : 10000

Sklypo plotas 5.85 ha

JOVAISIŲ

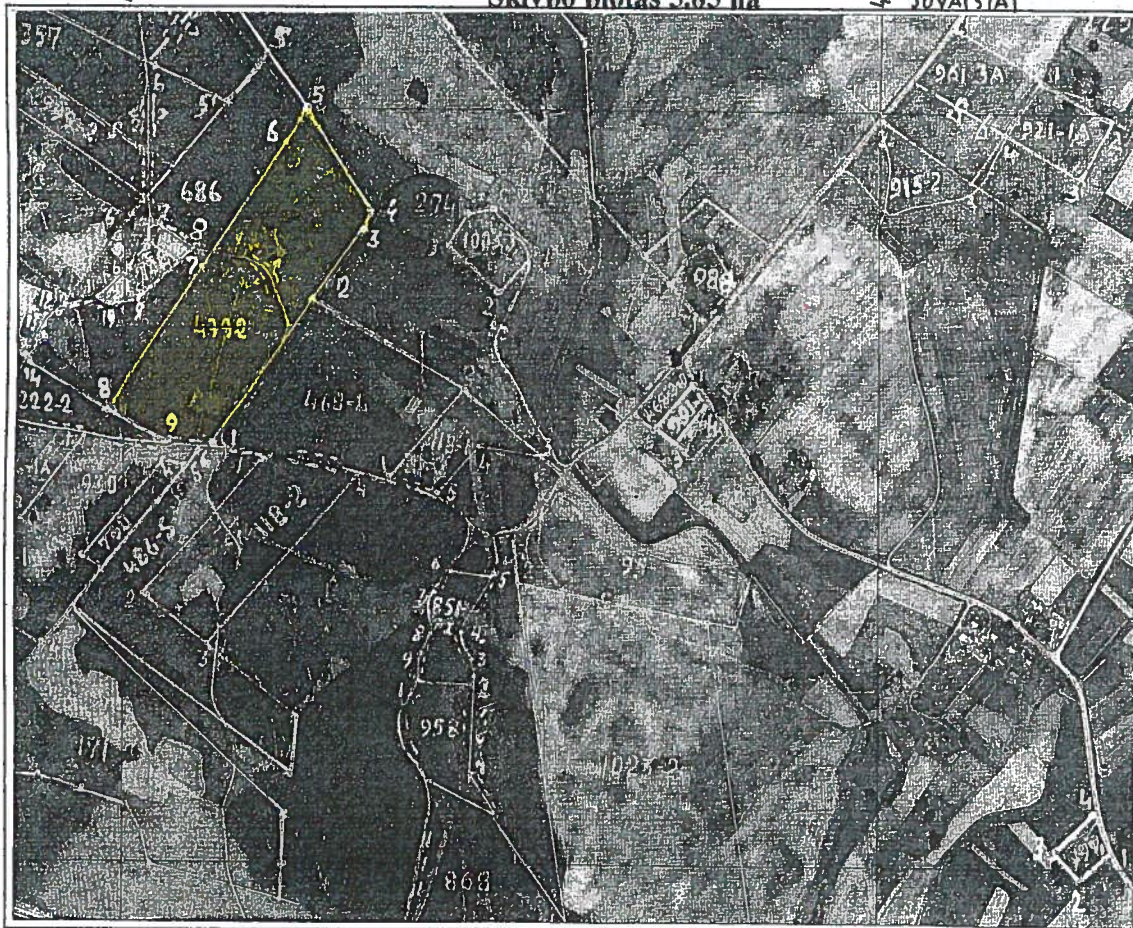

Gatvė na	
Kaimas (miestelis)	Kamorūnų
Seniūnija	Leipalingio
Rajonas (savivaldybė)	Druskininkų
Apskritis	Alytaus

Kadastro vietovė	Leipalingio 5925	
Sklypo Nr. projekto plane	Kadastrinis numeris	
	Bloko Nr.	Sklypo Nr.
479-2	0 0 0 3	8 1 7

Gretimybė	Sklypo numeris		Pastabas
	Projekto plane	Kadastro žemėlapyje	
1-2	468-4		
2-3-4-5	274		
5-6-7-8	N.V.Ž.		ZEMĖS SKLYPO RIBOS PAŽYMĖTOS KADASTRO ŽEMĖLAPYJE 2009-01-19
8-9	222-2		VĮ Registru centras 102-2009-01-19
9-1	Kelias		Alytaus filialas Dromontinė

Žemės sklypo ribos, paženklintos vietovėje pagal 1999 m. rugsejo mėn. 04 d. žemės sklypo paženklinimo – parodymo aktą.

Žemės savininkas (naudotojas)
ADELĖ BARAUSKIENĖ

VITAS BARAUSKAS

ONA KAZOKENĖ

Žemės sklypo ribos atitinka Leipalingio kadastro vietovės žemėtvarkos projekto patvirtintame Alytaus apskrities viršininke 1999 m. gruodžio mėn. 22 d. įsakymu Nr.59-1318 suprojektuotas ribas.

Druskininkų žemėtvarkos skyriaus vedėjas.

Vitas Balčiūnas

(vardas, pavardė)

(parašas)

2008-12-09
(data)

SUDERINTA:

(pareigos, parašas, vardas, pavardė, data)

Derinimas su Lazdijų rajono aplinkos agentūra yra Leipalingio kadastro vietovės žemėtvarkos projekte, patvirtintame Alytaus apskrities viršininke 1999 m. gruodžio mėn. 22 d. įsakymu Nr.59-1318

Žemės sklype pažymėti žemės naudmenų konturai, žemės naudmenų rūšys ir plotai atitinka faktinę padėtį.

Žemės reformos žemėtvarkos projekto rengėjas

UŽDAROJI AKCINĖ BENDROVĖ "HIDROPROJEKTAS" ŽEMĖTVARKOS SKYRIUS			
Pareigos	Vardas, pavardė	Parašas	Data
Proj. autorius	Kęstutis Kazla		2008.12.02
Proj. vadovas	Juozas Krutulis		2008.12.02

5947

5946

Žemės sklype taikomos specialiosios žemės ir miško naudojimo sąlygos, nustatytos LRV 1992 05 12 nutarimu Nr. 343		
kodas	aprašymas	plotas, ha
6	Elektros linijų apsaugos zona 4 m.	0,06
26	Miško naudojimo apribojimai	5,67

Linijų ilgiai	1-2 – 230,0 m	2-3 – 112,15 m	3-4 – 27,43 m
4-5-158,48m	5-6 – 54,0m	6-7 – 200,0m	7-8 – 230,0m
8-9 – 91,0m	9-1 – 59,0m		

kodas	aprašymas	plotas, ha

Žemės ūkio naudmenos				Žemės naudmenų ekspliciacija (ha)								
iš viso	iš jų			Miškas	keliai	užstatyta teritorija	vandenys	Nusausinta žemė				
	ariama	sodai	pievos					želdiniai	pelkės	pažeista	nenaudojama	
-	-	-	-	5,67	0,08	-	-	-	0,10	-	-	-

Kopija tikrai
Ricardas Bakas
Druskininkų skyriaus vyriausiasis specialistas

Uždaroji akcinė bendrovė
PLANAMS
Ar V.

126