

Žemės sklypo išdėstymo schema



Žemės sklypo planas M 1:500  
Sklypo plotas 1059 m<sup>2</sup>

ŽEMĖS SKLYPO RIBOS  
PAŽYMĖTOS KADASTRO ŽEMĖLAPYJE  
2017 03 09  
VĮ Registrų centro Tauragės filialas

Regina Būrienė  
(paršas)

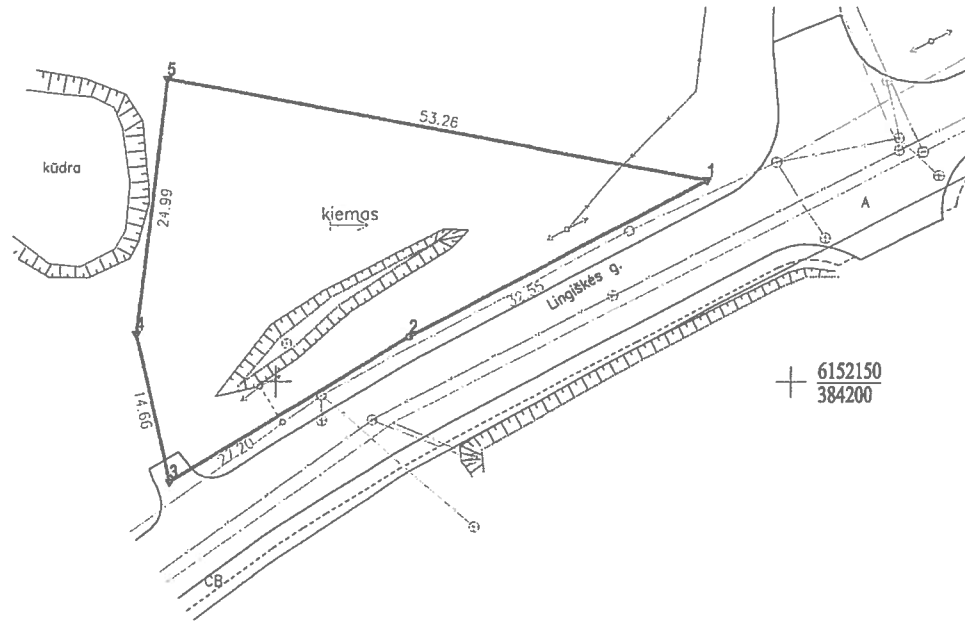

6152150  
384200

Kadastras:	vietovė	Šilalė	blokas	sklypas
Žemės sklypo kadastro Nr.	8	7	6	0 0 0 0 2
Gatvė, namo Nr.	Lingiškių g. 12 Sklypo pr. Nr. 6			
Kaimas (miestelis)	Šilalės			
Seniūnija	Šilalės miestas			
Miestas (rajonas)	Šilalės			
Apskritis	Tauragės			
Gretimybė	Gretimų žemės sklypo kadastro Nr.	Pastabas		
1-3		Lingiškių g.		
3-4	8760/0002:0032	Kadastriniai matavimai		
4-5	8760/0002:0195	Kadastriniai matavimai		
5-1	8760/0002:0031	Kadastriniai matavimai		

Naudojamas plotas							
Privati				Valstybinė			
atskiri		bendrai		atskiri		bendrai	
ind.	m <sup>2</sup>	ind.	m <sup>2</sup>	ind.	m <sup>2</sup>	ind.	m <sup>2</sup>
-	-	-	-	-	-	-	-

Su paženklintomis vietovėje žemės sklypo ribomis, aprašytomis žemės sklypo paženklinimo-parodymo akte (-uose)

2016-10-31 Nr. 6

ir nustalytu plotu sutinku.

Žemės savininkas (naudotojas):

Ind.	Vardas ir pavardė (pavadinimas)	Parašas	Data
	LIETUVOS RESPUBLIKA	<i>[Signature]</i>	2017-03-02

Nacionalinės žemės tarnybos prie Žemės ūkio ministerijos  
Šilalės skyrius

Patikrino:  
Vytautas specialistas  
Jonas Kačinauskas

Suderino:  
VEDĖJAS  
Romualdas Bukauskas

2017-03-02

P. KAPOČIUS INDIVIDUALI MOKŲ ŽEMĖS G. 68-34 KAUNAS, EL. p.: p.kapocius@gmail.com; tel.: 8-685-17487, plano Nr. 6

Pareigos	Parašas	Vardas ir pavardė	Data
Matininkas	<i>[Signature]</i>	Pranas Kapočius	2016-10-31
Direktorius	<i>[Signature]</i>	Pranas Kapočius	2016-10-31

LIETUVOS RESPUBLIKA  
Šilalės miesto savivaldybės administracija  
A.V.