

Žemės sklypo išdėstymo schema

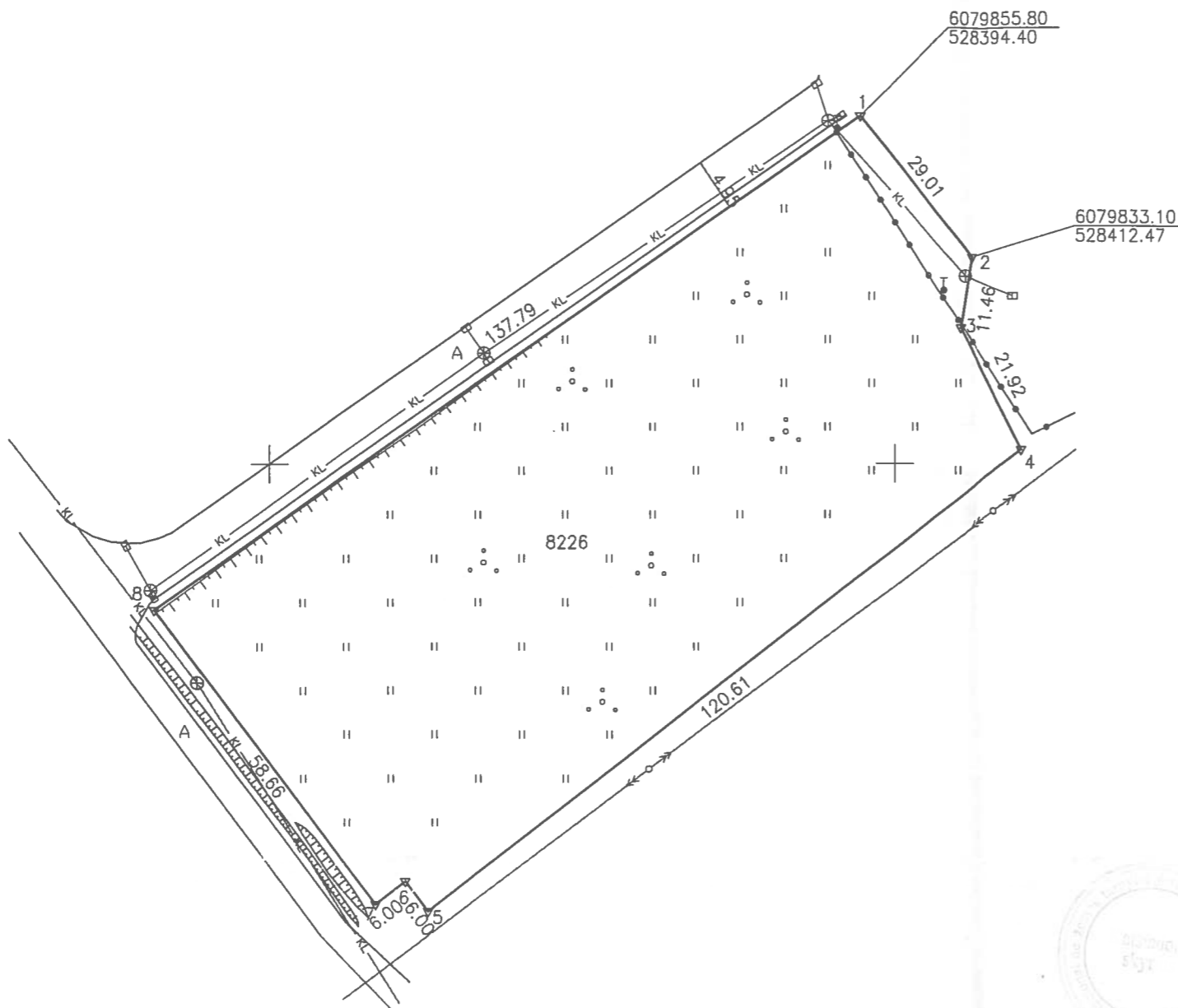

ŽEMĖS SKLYPO PLANAS M 1:1000

Sklypo plotas 8226 m²



Kadastro:	vietovė	Kaišiadorių	blokas	sklypas
Žemės sklypo kadastro Nr.		4 9 1 8 0 0 6 6		

Gatvė, namo Nr.	Gedimino g. 135B
Kaimas (miestelis)	Kaišiadorių m.
Seniūnija	Kaišiadorių m. sen
Miestas (rajonas)	Kaišiadorių
Apskritis	Kauno

Gretimybė	Gretimo žemės sklypo kadastro Nr.	Pastabos
1-2	4918/0066:0013	Lietuvos Respublika, E. Leonavičius
2-4	4918/0066:0006	Kaišiadorių rajono savivaldybė
4-5		VŽF
5-7		Kaišiadorių rajono savivaldybė
7-8		kelias
8-1	4918/0066:0012	Kaišiadorių rajono savivaldybė

Naudojamas plotas							
Privati				Valstybinė			
atskirai		bendrai		atskirai		bendrai	
ind.	m ²	ind.	m ²	ind.	m ²	ind.	m ²

Su paženklinomis vietovėje žemės sklypo ribomis, aprašytomis 2014 . . . m. mėn. 02 d. žemės sklypo paženklinimo-parodymo akte, ir nustatytu plotu sutinku:
 Žemės savininkas (naudotojas):

KAIŠIADORIŲ RAJONO SAVIVALDYBĖ
 (vardas, pavardė) _____ (parašas) _____ (data) _____
 Administracijos direktorius
Gintaras Gružas

Nacionalinės žemės tarnybos prie Žemės ūkio ministerijos
 Kaišiadorių skyrius

Patikrino: _____
 Suderino: _____
 (pareigybės tarnybos prie (parašas) (vardas, pavardė) (data) _____
 duotoja _____

GEOSOMA
 LICENCIJOS NR.G-644-(310) IŠDUOTA 2008.07.30

Pareigos	Parašas	Vardas, pavardė	Data
Direktorius	<i>[Signature]</i>	Artūras Jonikavičius	2014.01.06
Matininkas	<i>[Signature]</i>	Julius Anuprevičius	2014.01.06
Matininkė	<i>[Signature]</i>	Lijana Buteikienė	2014.01.06