

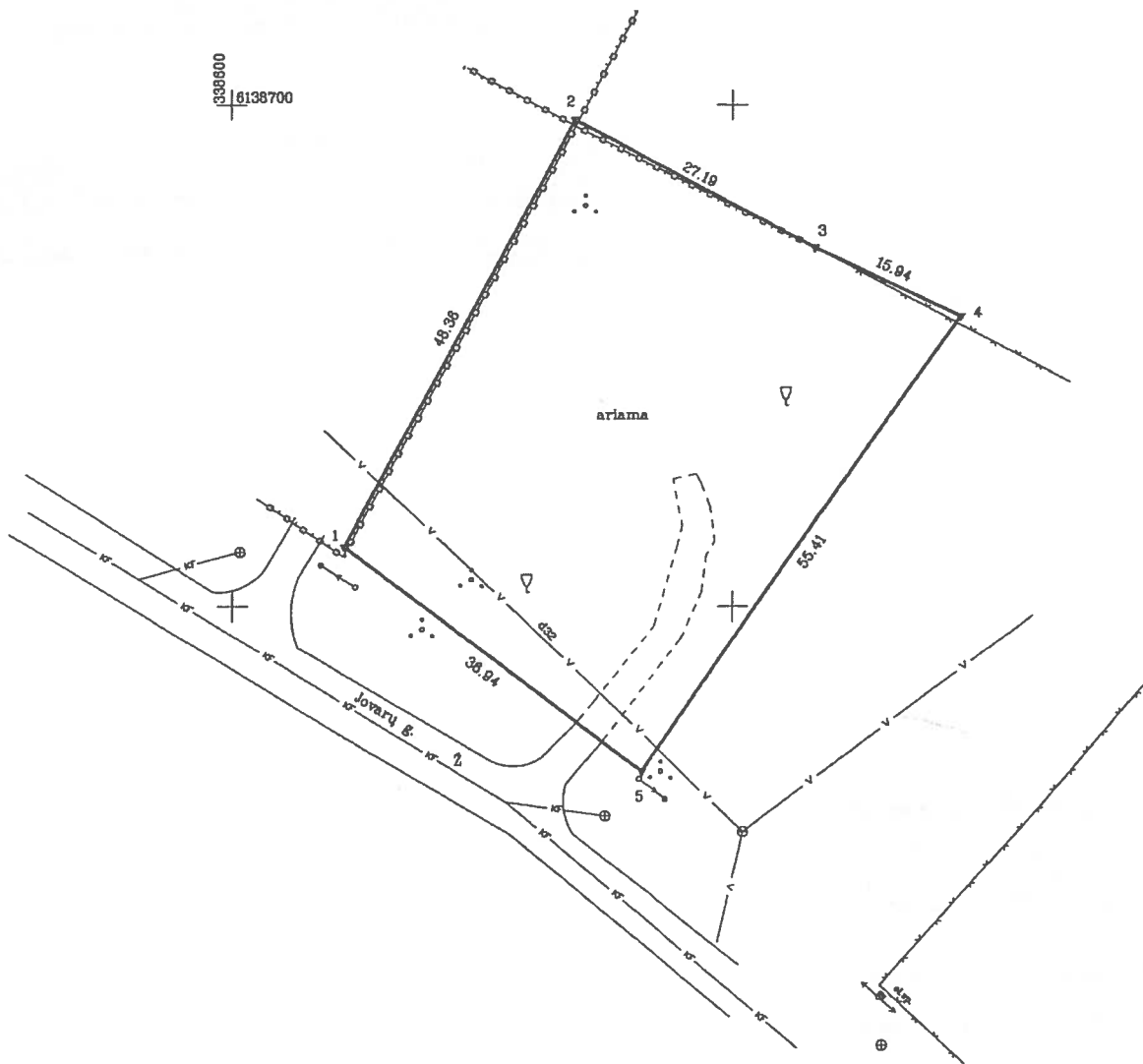

1:10000

# ŽEMĖS SKLYPO PLANAS M 1:500

Sklypo plotas 2056 m<sup>2</sup>



Kadastro: vietovė . . . Šilutės m. . . . .	blokas	sklypas
Zemės sklypo kadastro Nr.:	8 8 8 7 0 0 0 4	1/1

Gatvė, namo Nr.	Jovary g. 22
Kaimas (miestelis)	
Seniūnija	
Miestas (rajonas)	Šilutė
Apskritis	Klaipėdos

Greitimbė	Greitimo sklypo kadastro Nr.	Pastabas
1-2	886700040129	
2-3	886700040130	
3-4	886700040139	
4-5	886700040131	
5-1		Jovary g.

Kadastrinė specialistė eksperte  
 Aušra Grumilienė  
 Registrų centro Klaipėdos rūmai

Su paženklinomis vietovėje žemės sklypo ribomis, aprašytais 2013 m. .07 . . mėn . .09 d. žemės sklypo paženklinimo-parodymo akte, ir nustatytu plotu sutinku Žemės savininkas (naudotojas):

LIETUVOS RESPUBLIKA  
 (vardas, pavardė) . . . . . (parašas) (data)

Nacionalinės žemės tarnybos prie Žemės ūkio ministerijos  
 Šilutės skyrius  
 Patikrinęs: vyr. specialistė . . . . . A. Daukintienė  
 Suderino: skyriaus vedėjas . . . . . A. Juočas  
 (parašas) (parašas) (vardas, pavardė)

**KORPORACIJA**  
**MATININKAI**  
 Kvalifikacijos pažymėjimo Nr. 2M-M-1589

pareigos	parašas	Vardas ir pavardė	data
Matininkas	<i>[Signature]</i>	A. DIDŽIULIS	2013.07.11

A.V.