

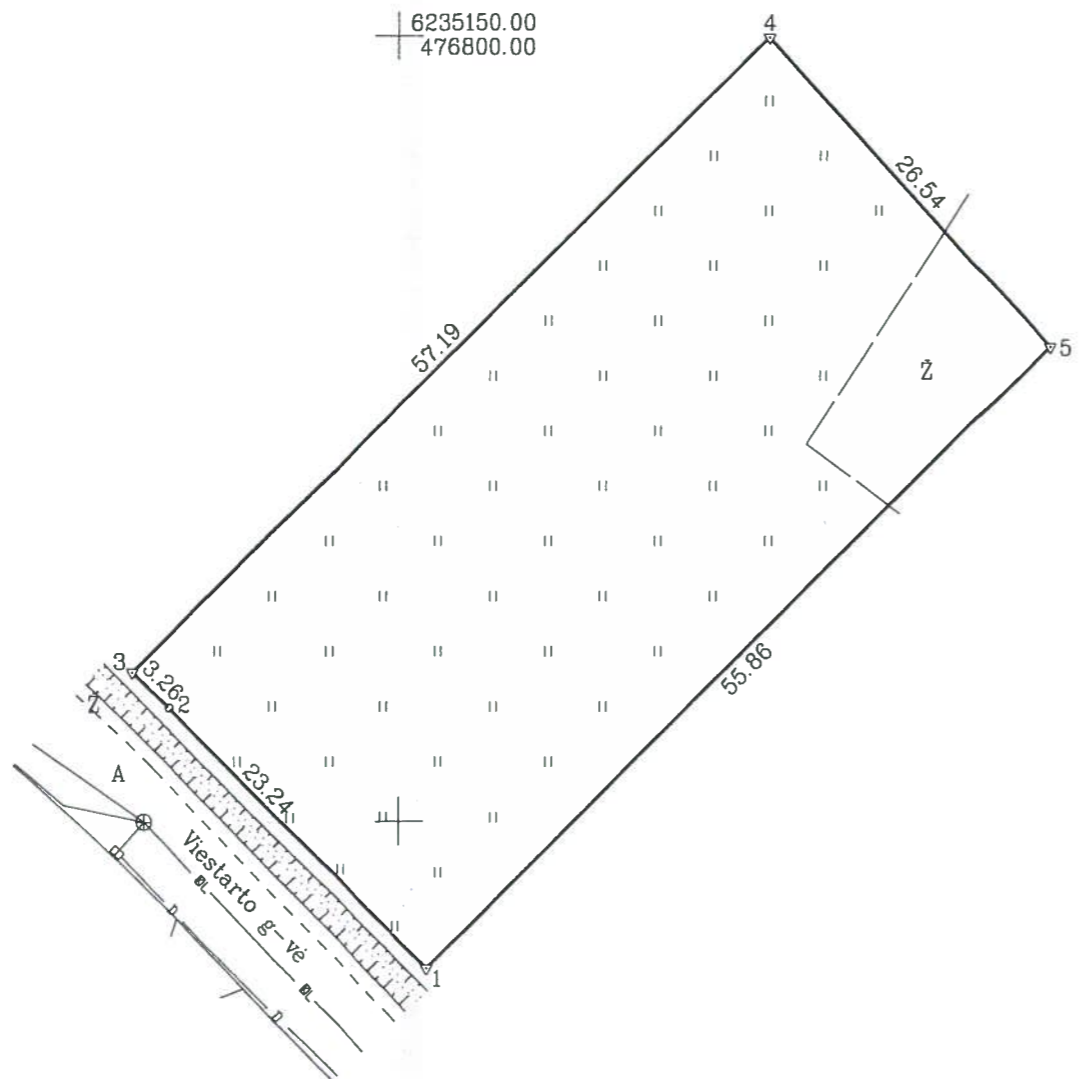

ŽEMĖS SKLYPO PLANAS M 1:500

Sklypo plotas 1497 m²



Kadastras:	vietovė	Joniškis	blokas	sklypas
Žemės sklypo kadastro Nr.:		4 7 3 0 0 2 2 3		100

Gatvė, namo Nr.	Viestarto g.27
Kaimas (miestelis)	
Seniūnija	
Miestas (rajonas)	Joniškio
Apskritis	Šiaulių

Gretimybė	Gretimo žemės sklypo kadastro Nr.	Pastabos
1-3		Viestarto g-vė
3-4		Viestarto g.29
4-5		VŽ
5-1		Viestarto g.25

Naudojamas plotas							
Privati				Valstybinė			
atskirai		bendrai		atskirai		bendrai	
ind.	m ²	ind.	m ²	ind.	m ²	ind.	m ²

Su paženklintomis vietovėje žemės sklypo ribomis, aprašytomis . . . 2014 . . m. . gruodžio . mėn. 22. d. žemės sklypo paženklinimo–parodymo akte, ir nustatytu plotu sutinku: Žemės savininkas (naudotojas):

(vardas, pavardė) (parašas) (data)

[Signature]

Vyriausioji specialistė atliekanti skyriaus vadėjo funkcijas
 Nacionalinės žemės tarnybos prie Žemės ūkio ministerijos
 . . . Joniškio skyrius
 Suderino: *[Signature]* Sandra Budriuvienė 2015-06-05
 Patikrino: *[Signature]* Stanislovas Budrys 2015-06-05
 (pareigos) (parašas) (vardas, pavardė) (data)

Kopija tikra

Joniškio skyriaus vyresn. specialistė
[Signature]
 2015-06-05
 Joniškio skyrius
 (data) (parašas) (vardas, pavardė)

ŽEMĖS SKLYPO PLANAS
 PAŽYMĖTOS KADASTRO ŽEMĖS SKLYPŲ RIBOS
 2015-06-05
 (date)
 VI Registru centro specialistė eksperte
[Signature] - *[Signature]*
 (parašas) (parašas) (vardas, pavardė)

UDERINAMA
 (parašas)
[Signature]
 (parašas) Kadastro specialistė eksperte
 Stefanija Biotkienė
 (vardas, pavardė)
 2015 m. 01 mėn. 07 d.

Pareigos	Parašas	Vardas, pavardė	Data
Direktorius	<i>[Signature]</i>	Albinas Tamošiūnas	2014 12
Gr. vadovė	<i>[Signature]</i>	Daiva Rukevičiūtė	2014 12
Vykdytojas	<i>[Signature]</i>	Irmantas Šilinskas	2014 12



ALTAgis
 Aušros aleja 66a, LT-76233 Šiauliai. Tel. (8 41) 55 33 33 Faks (8 41) 59 53 88. El. p. altagis@altagis.lt
 Įmonės kodas 145624254 PVM mokesčio kodas LT456242515

