

Žemės sklypo išdėstymo schema

ŽEMĖS SKLYPO PLANAS M 1:2000

Sklypo plotas 31235 m²

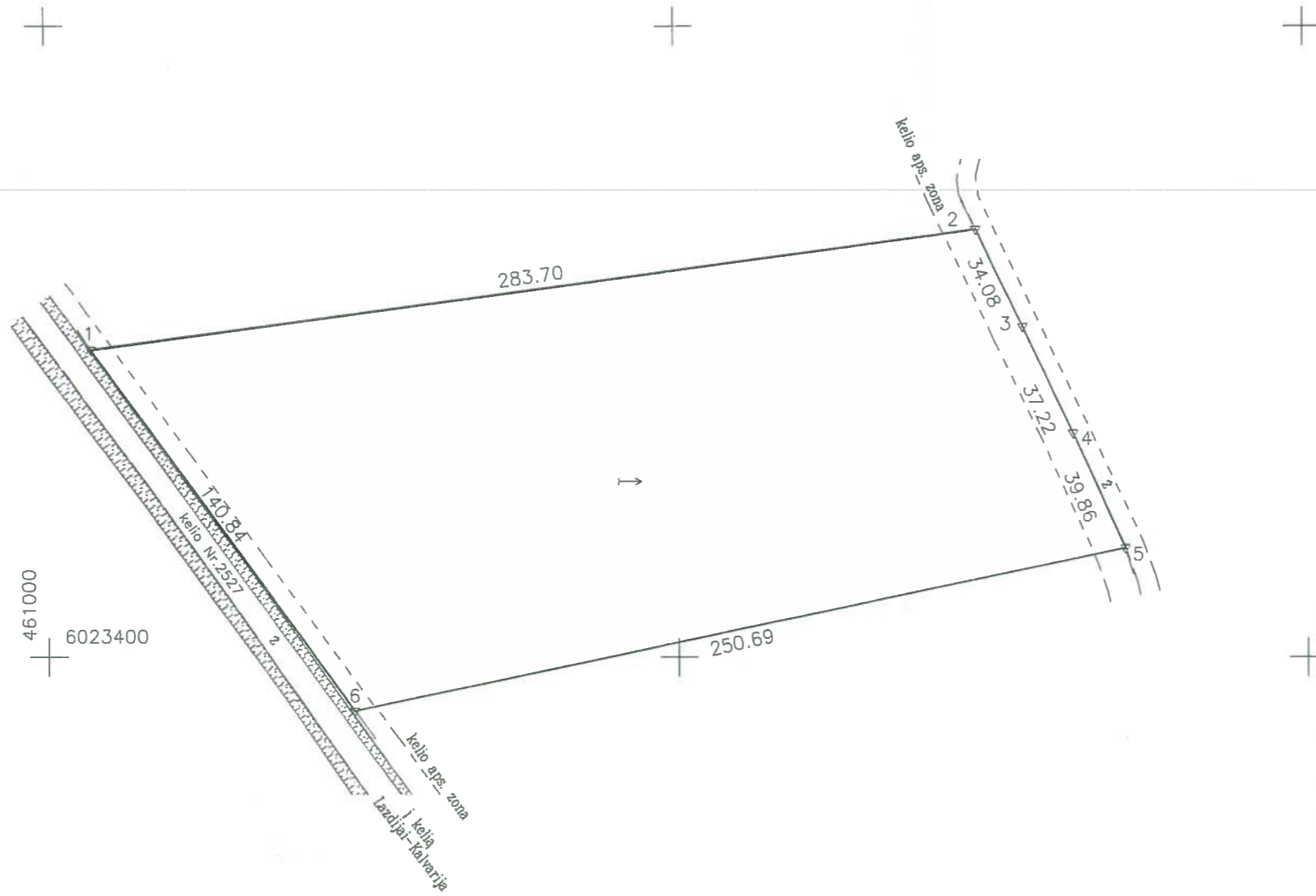

Kadastras:	vietovė	Būdviečio	blokas	sklypas
Žemės sklypo kadastro Nr.	5	9	0	3
	0	3	0	0
	0	0	0	1
				3 92

Gatvė, namo Nr.	
Kaimas (miestelis)	Jukneliškės
Seniūnija	Šeštokų
Miestas (rajonas)	Lazdijų
Apskritis	Alytaus

Gretimybė	Gretimo žemės sklypo kadastro Nr.	Pastabos
1-2	5903/0001:0274	
2-3-4-5		savivaldybės kelias
5-6		LVŽ
6-1		rajoninis kelias Vidzgailiai-Jukneliškės



Direktorius
Gintautas Salatka

2008-05-31



SUDERINTA
LAZDIJŲ RAJONO VYR. ARCHITEKTAS
K. KIMBIRAIŠKIS
2008-05-11

Su paženklintomis vietovėje žemės sklypo ribomis, aprašytomis 2008 m. 11 mėn. 28 d. žemės sklypo paženklinimo-parodymo akte, ir nustatytu plotu sutinku:
Žemės savininkas (naudotojas):

Lazdijų rajono savivaldybės administracija įm. k. 1887 14992

... Alytaus ...	apskritis viršininko administracijos žemės tvarkymo departamento
... Lazdijų rajono ...	žemėtvarkos skyrius
Patikrino: <i>[Signature]</i>	<i>[Signature]</i> 2010-11-24
Suderino: skyriaus vedėja	SUDERINTA Audronė Gerasimovienė
(pareigos)	Lazdijų Druskininkų žemėtvarkos skyriaus vedėja <i>[Signature]</i>
	Audra Kimbirauskienė
	2008 m. ... mėn. ... d.

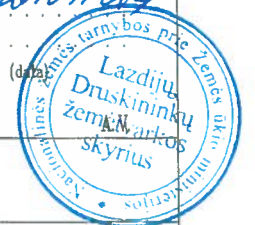

SKLYPO RIBOS PAŽYMĖTOS
KADASTRO ŽEMĖLAPYJE
VI Registru centro Alytaus filialas

Ekonomikos skyriaus vedėja
[Signature]
2008 m. 10 mėn. 23 d.

MP UAB "Matininkų Paslaugos"

LICENCIJOS NR 425G-772 ISDUOTA 2006-04-25 Kęstučio g. 4 Marijampolė tel: 8-343-56286 mob: 8-69873338

Pareigos	Parašas	Vardas, pavardė	Data
Direktorius	<i>[Signature]</i>	Z. Saldauskas	2008 11 28
Geodezininkas	<i>[Signature]</i>	V. Živila	2008 11 28