

ŽEMĖS SKLYPO PLANAS M 1:1000

Sklypo plotas 5450 m²

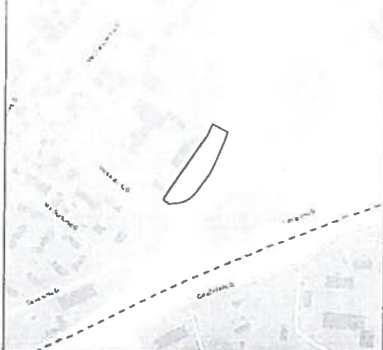

Linijų anotacijų lentelė	
Gretimybė	Atstumas
8-7	5.51
9-10	9.34

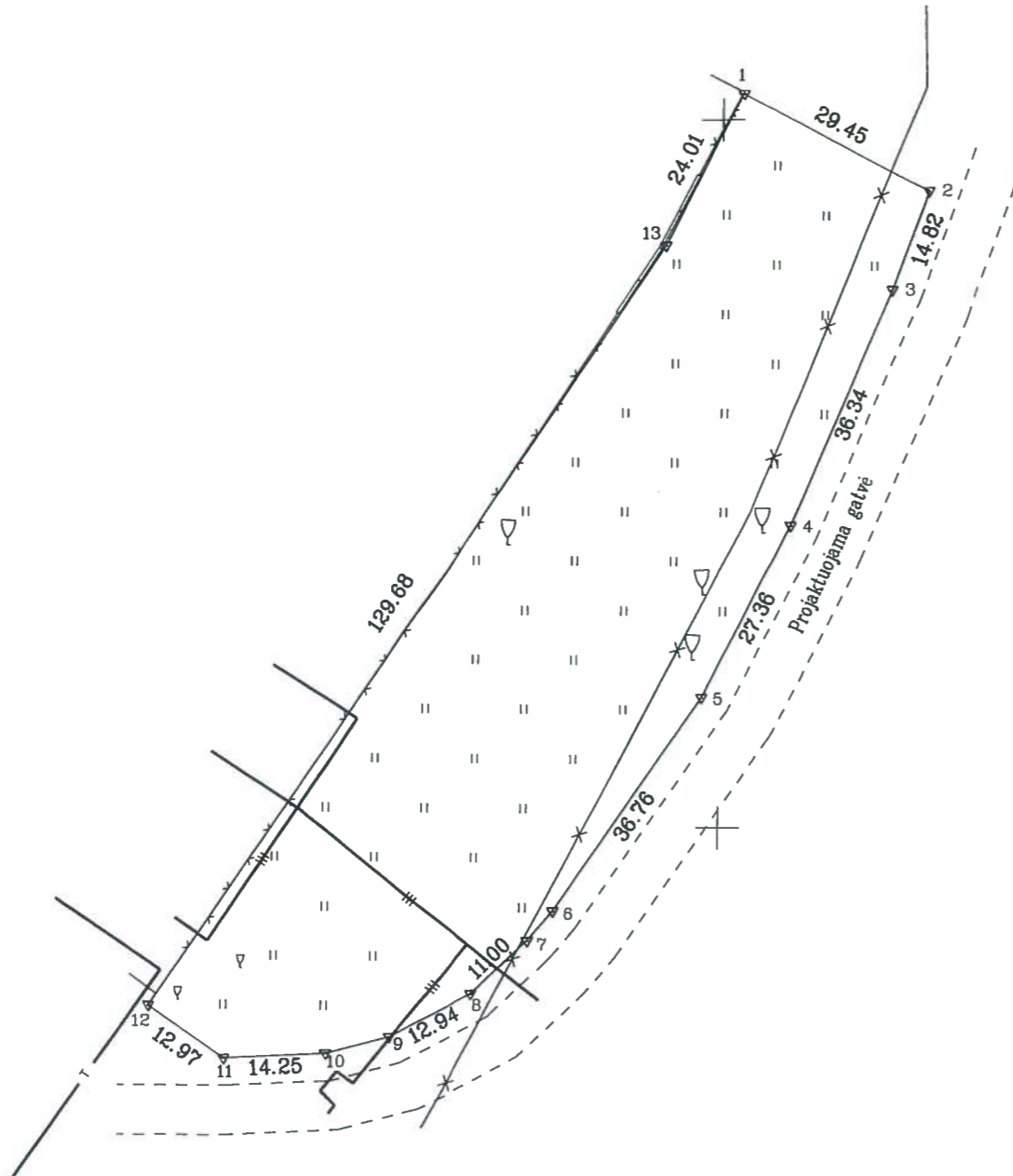

Pastaba: Inžinieriniai tinklai išbraižyti pagal požeminių ir topografinių planų planšetes, VI Registrų centro duomenis

Kadastro:	vietovė	Varėnos m	blokas	sklypas
Žemės sklypo kadastro Nr.		3 8 7 5 0 0 0 2	L L 8	

Gatvė, namo Nr.	Melioratorių 2B, Proj.Nr.9
Kaimas (miestelis)	
Seniūnija	
Miestas (rajonas)	Varėnos
Apskritis	Alytaus

Gretimybė	Gretimo žemės sklypo kadastro Nr.	Pastabos
1-2		Valstybinė žemė [Proj.Nr.8]
2-11		Projektuojamas kelias
11-12		Valstybinė žemė
12-1	3875/0002:193	

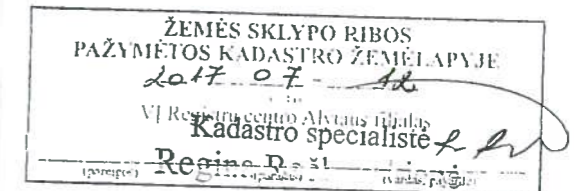

Su paženkintomis vietovėje žemės sklypo ribomis, aprašytomis 2017-05-17 žemės sklypo paženklinimo-parodymo akte, ir nustatytu plotu sutinku:

Žemės savininkas (naudotojas):
 Varėnos rajono savivaldybės administracija
 (vardas, pavardė) *Alma Tamulevičienė* (data) *2017-06-03*

Varėnos rajono savivaldybės administracijos
 Architektūros skyriaus vedėjo pavaduotojas
Gintautas Šeštokas
 2017-06-12

Varėnos rajono savivaldybės administracijos
 Architektūros skyriaus vyriausiasis specialistas
Kęstutis Narvičius
 17-06-12

Nacionalinės žemės tarnybos prie Žemės ūkio ministerijos
 Varėnos skyrius prie ŽDM
 Patikrino: Varėnos skyriaus vedėjo pavaduotoja *Alma Tamulevičienė*
 Suderino: Varėnos skyriaus vyriausiasis specialistas *Alvydas Vencevičius*
 2017-07-03

V.Į. Valstybinis miškotvarkos institutas
 LICENCIJOS NR.G-804-(545) IŠDUOTA 2008.09.25

Pareigos	Pasasas	Vardas, pavardė	Kopija V.Į. Data
le.p.skyriaus vedėja		Algima Bartosevičienė	2017.06.05
jaunesn. specialistas		Rimantas Malinauskas	2017.06.05
		Rima Kaziukonienė	2018-04-10