

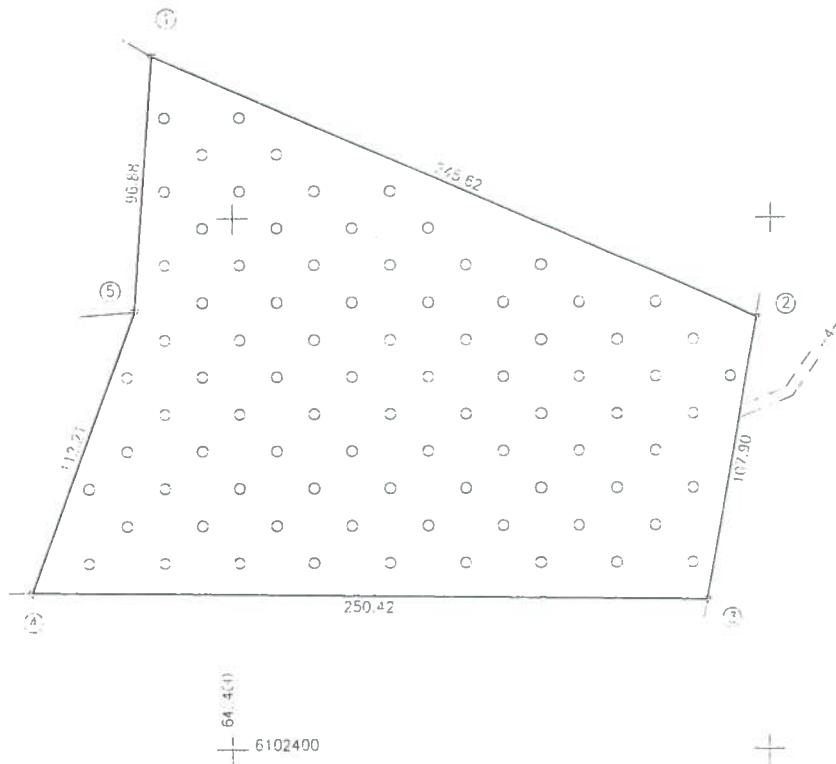

# ŽEMĖS SKLYPO PLANAS M 1:2000

Sklypo plotas 36785 m<sup>2</sup>



Kadastr.	vieta	Vidulinės	blokas	sklypas
Žemės sklypo kadastro Nr.		8 6 8 5 0 0 0 4	0 2 5 1	

Galvė, namo Nr.	Skł. proj. Nr. 279
Kaimas (miestelis)	Meškauščiznos k.
Seniūnija	Strūnaičio
Miestas (rajonas)	Svenčionių r.
Apskritis	Vilniaus

Cretimeybė	Cretime žemės sklypo kadastro Nr.	Pastabos
1-2	8685/0004:54	
2-3		LV2
3-4	8685/0004:55	
4-5	8685/0004:149	
5-1	8685/0004:53	

Su paženklinomis vietovėse žemės sklypo ribomis, aprašytomis 2012 m kovo 19 d žemės sklypo paženklinimo-parodymo akte, ir nustatytu plotu sutinku Žemės savininkas (naudotojas):

Nacionalinė žemės tarnyba prie Žemės ūkio ministerijos 2012-03-19  
 (v. parašas) (data)  
 Vyr. specialistas

Nacionalinė žemės tarnyba prie ŽŪM Svencionių Artūras Korolikas  
 (v. parašas) (data) 2012 m. 04 mėn. 30 d.  
 Patikrinimo: Nacionalinės žemės tarnybos prie ŽŪM Svencionių skyriaus vedėja  
 Suderino: (pareigos) (v. parašas) (vardas, pavardė) Marija Levarauskienė



USAT  
 Logistikos valdybos  
 Turto valdymo skyriaus  
 vyresnysis specialistas  
 Auditas Kalesnikas  
 2012-04-05

**GEOMETRA**  
 Nemuno g 73, Panevėžys. Tel. (8-45) 429941.  
 Įm kodas 160297055

Pareigos	Parašas	Vardas, pavardė	Data
Matavimas	<i>[Signature]</i>	Kristina Budrikaitė	2012-02-19
Geodezija	<i>[Signature]</i>	Andreas Murmkovas	2012-03-06



VI REGISTRŲ CENTRO Vilniaus filialas  
 Vyresnysis kadastrinis specialistas  
 Sigitas Balsys  
 (v. parašas) (vardas, pavardė)