

Žemės sklypo išdėstymo schema

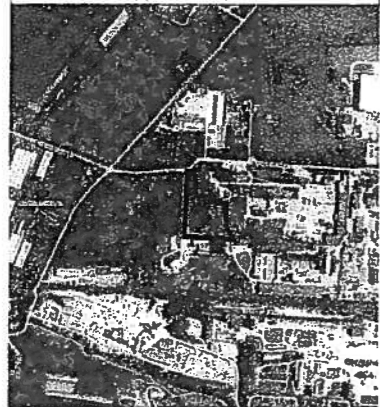

ŽEMĖS SKLYPO PLANAS M 1:1000

Sklypo plotas 12342 m²

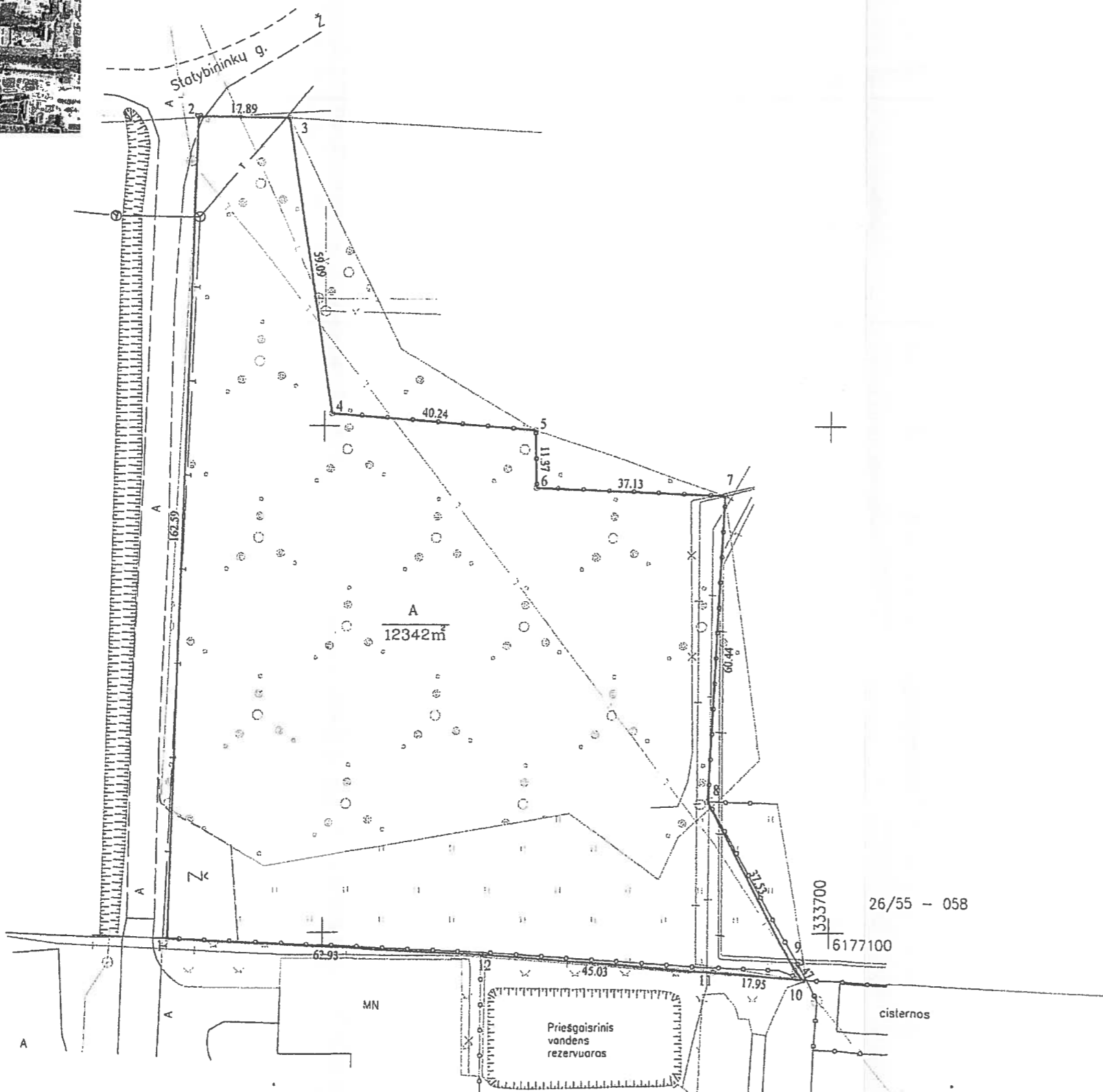

Nekilnojamojo turto objektų kadastrinių matavimų ir kadastro duomenų surinkimo bei tikslinimo taisyklių 3 priedas

Kadastras:	vietovė	Gargždų m.	blokas	sklypas
Žemės sklypo kadastras Nr.		5 5 2 0	0 0 1 9	0 1 1 9

Galvė, namo Nr.	Statybininkų g. 7A
Kaimas (miestelis)	
Seniūnija	
Miestas (rajonas)	Gargždai
Apskritis	Klaipėdos

Gretimybė	Gretimo žemės sklypo kadastras Nr.	Pastabos
1-2		Ivažiavimas į teritoriją
2-3		Statybininkų g.
3-10	5520/0019:2	
10-12	5520/0019:102	
12-1	5520/0019:5	

Naudojamas plotas							
Privati				Valstybinė			
atskirai		bendrai		atskirai		bendrai	
ind.	m ²	ind.	m ²	ind.	m ²	ind.	m ²
				A	12342		

Su paženklintomis vietovėse žemės sklypo ribomis, aprašytomis . . 2016 . . m. rugsėjo mėn. 19. d. žemės sklypo paženklinimo-parodymo akte, ir nustatytu plotu sutinku: Žemės savininkas (naudotojas):

Klaipėdos rajono savivaldybė

(vardas, pavardė) Klaipėdos rajono savivaldybės administracijos direktorius **Sigitas Karbauskas** (data)

Nacionalinės žemės tarnybos prie Žemės ūkio ministerijos Klaipėdos rajono skyrius
 Patikrino: *[Signature]*
 SUDERINTA: *[Signature]* D. Bukauskienė (Pareigų pavadinimas) (Vardas) (Vardas ir pavardė) (Data)
 2016-09-26 09:30
 A.V. (jeigu reikalavimas turėti antspaude nustatytas įstatymuose)

UAB "PROJECT 28"

Įmonės kodas 303041489
 Šviesos g. 3, Jakų k., Klaipėdos r., LT - 96324
 Tel. 8 686 89258, project28@yahoo.com

Pareigos	Paršas	Vardas, pavardė	Data
Direktorius	<i>[Signature]</i>	Sandra Kazlauskienė	2016-09-19
Matavinkas	<i>[Signature]</i>	Evaldas Pocius	2016-09-19

PASTABA: Požeminiai tinklai perkelti iš planšetės M 1:500 16-B-9 ir 16-B-10
 Kiti tinklai perkelti pagal TEO LT, AB "ESO" patiektus duomenis
 Gretimų žemės sklypų ribos perkeltos iš VĮ Registrų centro

ŽEMĖS SKLYPO TIKROS PAŽYMĖTOS KADASTRO ŽEMĖLAFYJE
 2016-11-08 (data)
 VĮ Registrų centro Klaipėdos skyrius
[Signature] Skaitmeninis vedėjas
 Eugenijus Kalvaitis (v.pavardė)

