

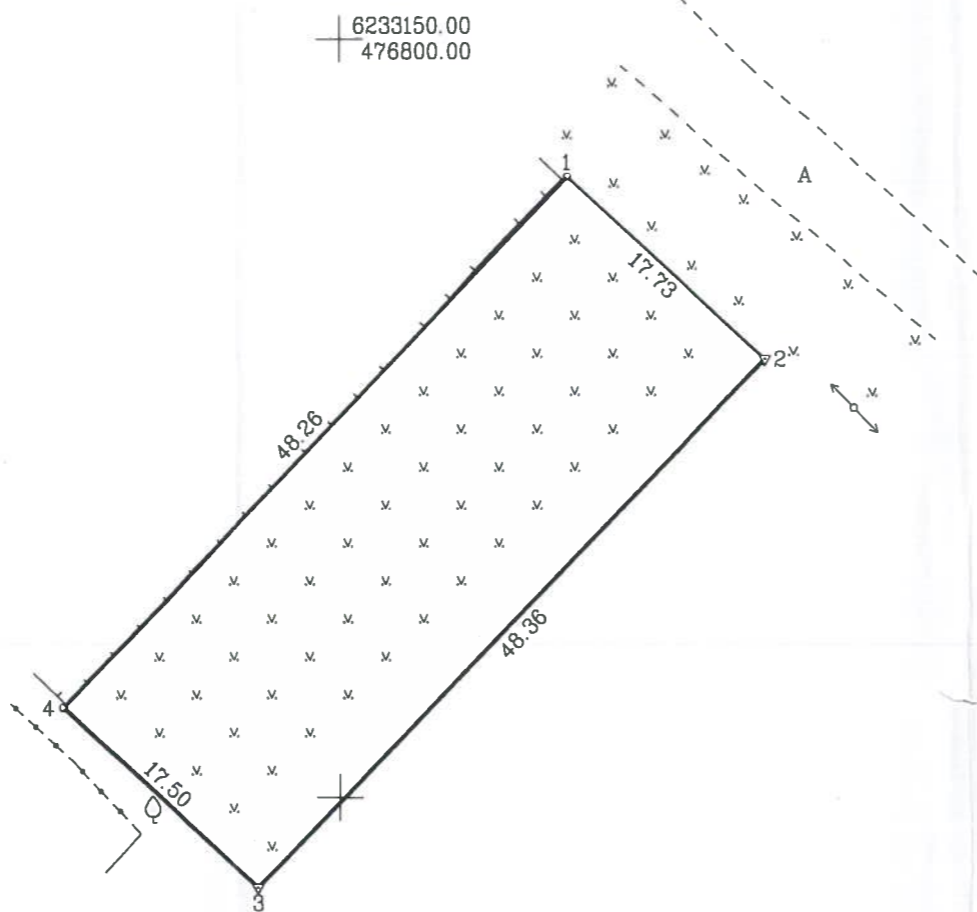

ŽEMĖS SKLYPO PLANAS M 1:500

Sklypo plotas 851 m²



Kadastro:	vietovė Joniškis	blokas	sklypas
Žemės sklypo kadastro Nr.:		4 7 3 0 0 4 0 3		11

Gatvė, namo Nr.	Pašvitinio g.40
Kaimas (miestelis)	
Seniūnija	
Miestas (rajonas)	Joniškio
Apskritis	Šiaulių

Gretimybė	Gretimo žemės sklypo kadastro Nr.	Pastabos
1-2		Pašvitinio g-vė
2-3		Saulės g.47
3-4		Bendro naudojimo praėjimas
4-1	4730/0403:0057	Pašvitinio g.38 (geod. matuota)

Naudojamas plotas							
Privati				Valstybinė			
atskirai		bendrai		atskirai		bendrai	
ind.	m ²	ind.	m ²	ind.	m ²	ind.	m ²

Su paženklintomis vietovėje žemės sklypo ribomis, aprašytomis ... 2013. . m. rugpjūčio mėn. 07. d. žemės sklypo paženklinio-parodymo akte, ir nustatytu plotu sutinku: Žemės savininkas (naudotojas):

(vardas, pavardė) *Alfредas Židonis* (parašas) (data)

Nacionalinės žemės tarnybos prie Žemės ūkio ministerijos
... Joniškio ... skyrius

Suderino: *Stanislovas Budrys*
Patikrino: *Alfредas Montrimas*
(pareigos vyresn. specialistas) (parašas) (vardas, pavardė) (data) 2013-09-17

Skyriaus vedėjas
Alfредas Montrimas

ISO 9001
DNV
SERTIFIKUOTA ORGANIZACIJA

ALTAgis

LICENCIJA G-770-(541) IŠDUOTA 2008-09-11
Aušros alėja 66a, LT-78233 Šiauliai. Tel. (8 41) 65 33 33 Faks. (8 41) 69 53 88. El. p. *info@altagis.lt*
Įmonės kodas 145824254 PVM mokėtojo kodas LT458242515

Pareigos	Parašas	Vardas, pavardė	Data
Direktorius	<i>Alfредas Montrimas</i>	Albinas Tamošiūnas	2013.08
Gr.vadovė	<i>Daiva Rukevičiūtė</i>	Daiva Rukevičiūtė	2013.08
Vykdytojas	<i>Irmantas Šilinskas</i>	Irmantas Šilinskas	2013.08

Architektūros ir teritorijų planavimo sk. vedėja
Daiva Bičkienė
2013-08-29

