

**ŽEMĖS SKLYPO PLANAS M 1:2000**  
**Sklypo plotas 6639 m<sup>2</sup>**

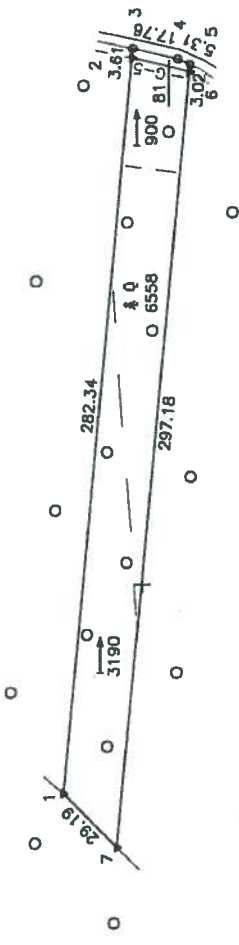

Kadastrinė vieta	Žemės sklypo kadastrinis Nr.	Plotas	Sklypo Nr.
	9417/0003.114	6639	3
Kaimas (miestelis)	Miškiniai		
Seniūnija	Juodaičių		
Miestas (rajonas)	Jurbarko		
Apkritis	Tauragės		

**ŽEMĖS SKLYPO RIBOS PAŽYMĖTOS KADASTRO ŽEMĖLAPYJE**  
*2016.02.18*  
 VI Registrų centro Tauragės filialas  
 Vyresnįjį kadastrinį specialistą (pareigybė) *[Signature]* Reginas Birėnas (vardas, pavardė)



Su pateiktomis vietovės žemės sklypo ribomis, aprašytomis 2016 m. 07 mėn. 12 d. žemės sklypo pažymėjimo-protokolo akte, ir nustatyta plotu esančių žemės savininkas (savininke) *[Signature]* Jėta žemės tarnybos prie ŽDK (vardas, pavardė) *[Signature]* Dalia Štūtikienė (vardas, pavardė)

Nacionalinės žemės tarnybos prie Žemės ūkio ministerijos  
 Pildytinis: *[Signature]* D. Štūtikienė (vardas ir pavardė)  
 SUMONTA: *[Signature]* (Pareigybė) (vardas ir pavardė)  
 A.V. (jeigu reikalingas turėti antspaudą, nustatyta patalpa)

**VŽF**

**VALSTYBĖS ĮMONĖ**  
**VALSTYBĖS ŽEMĖS FONDAS**  
 KADASTRO ŽEMĖTARNYBOS IR GEODEZIJOS tarnybos

Valstybės žemės tarnybos prie Žemės ūkio ministerijos

Padalinys: Jurbarko rajono Jurbarko miestas

Adresas: Jurbarko miestas, Tauragės apskr.

Įmonės kodas: 150100000

Įstatymo Nr. 1-11, 1-12, 1-13, 1-14, 1-15, 1-16, 1-17, 1-18, 1-19, 1-20, 1-21, 1-22, 1-23, 1-24, 1-25, 1-26, 1-27, 1-28, 1-29, 1-30, 1-31, 1-32, 1-33, 1-34, 1-35, 1-36, 1-37, 1-38, 1-39, 1-40, 1-41, 1-42, 1-43, 1-44, 1-45, 1-46, 1-47, 1-48, 1-49, 1-50, 1-51, 1-52, 1-53, 1-54, 1-55, 1-56, 1-57, 1-58, 1-59, 1-60, 1-61, 1-62, 1-63, 1-64, 1-65, 1-66, 1-67, 1-68, 1-69, 1-70, 1-71, 1-72, 1-73, 1-74, 1-75, 1-76, 1-77, 1-78, 1-79, 1-80, 1-81, 1-82, 1-83, 1-84, 1-85, 1-86, 1-87, 1-88, 1-89, 1-90, 1-91, 1-92, 1-93, 1-94, 1-95, 1-96, 1-97, 1-98, 1-99, 1-100

455600  
 16120200

**PAAIŠKINIMAI:**  
 ▼ žemės sklypo ribosliniai  
 ○ žemės sklypo nustatymo taškai