

Žemės sklypo išdėstymo schema

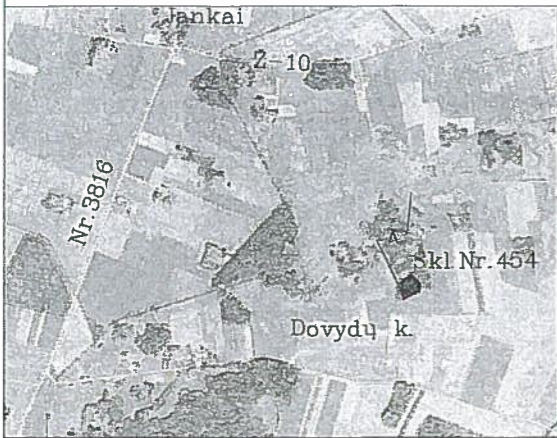

Baltrušiai

# ŽEMĖS SKLYPO PLANAS M 1:1000

Sklypo plotas 6221 m<sup>2</sup>

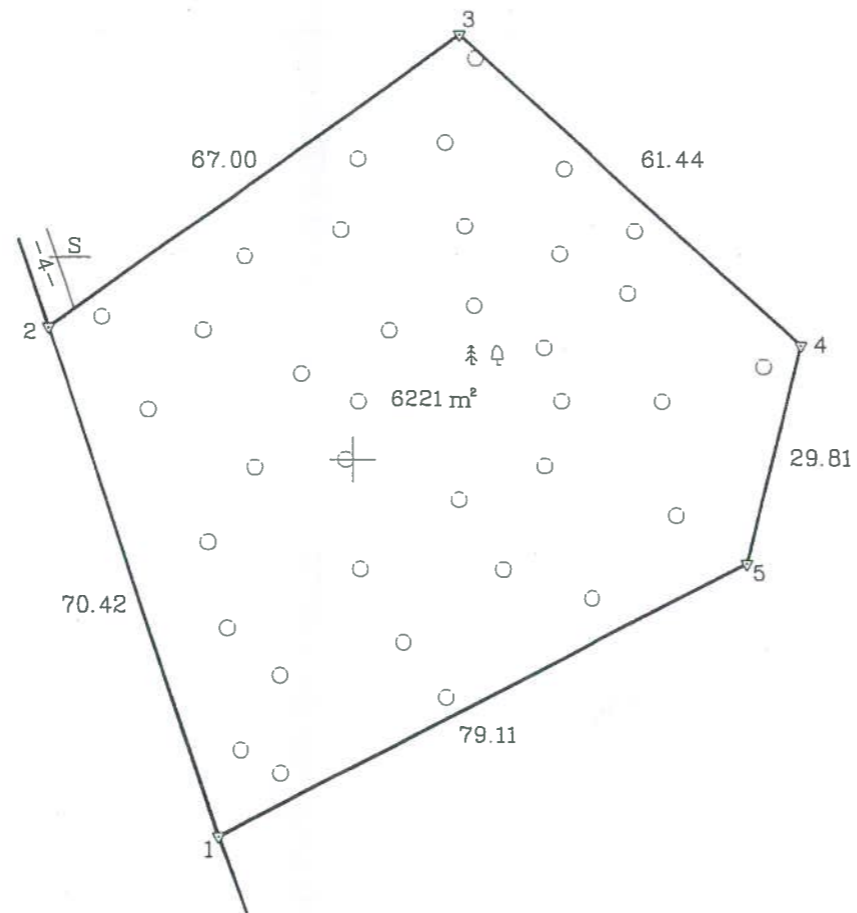

6072200  
457500

Kadastras:	vieta:	BŪDA	blokas:	sklypas:
Žemės sklypo kadastro Nr.:		8 4 1 5 0 0 0 3		174

Gatvė, namo Nr.	SKL.NR.454
Kaimas	DOVYDU
Seniūnija	JANKŲ
Savivaldybė	KAZLŲ RŪDOS
Apskritis	MARIJAMPOLĖS

Gretimybė	Gretimo žemės sklypo kadastro Nr.	Pastabos
1-2	8415/0003:11	
2-3-4-5-1	8415/0003:139	

SKLYPO RIBOS PAŽYMĖTOS KADASTRO ŽEMĖLAPYJE  
 ○ VI REGISTRŲ CENTRAS MARIJAMPOLĖS FILIALAS  
 2004/1010 Vyresnioji kadastro specialistė  
 Kristina Briaukaitė  
 Pareigos vardas pavardė parašas

Su paženkintomis vietovėje žemės sklypo ribomis, aprašytomis 2013 m. 04 mėn. 10 d. žemės sklypo paženklinimo-pažymėjimo akte ir nustatyta plotu sutinku: Žemės savininkas (naudotojas): Irena Kneizevičienė ir Kalvarijos skyriaus vedėja

Lietuvos Respublika Irena Kneizevičienė (vardas, pavardė) Nacionalinės žemės tarnybos prie ŽŪM Marijampolės, Kazlų Rūdos ir Kalvarijos skyriaus (parašas) 2013-12-05 (data)

Nacionalinės žemės tarnybos prie ŽŪM Marijampolės, Kazlų Rūdos ir Kalvarijos skyriaus Algirdas Sinickas (parašas) 2013-12-05 (data)

Patikrino: (parašas) Suderino: (parašas) 2013-12-06 (data)

Loga KVAISTYBĖ-MONĖ VALSTYBĖS ŽEMĖS FONDAS

Pareigos	Parašas	Vardas, pavardė	Data
Sk.viršininkas	[Parašas]	Antanas Bacevičius Matūninko kval.paž. 2008-05-07 Nr.2M-M-93	2013 04 23
Vyresn.inžinierius	[Parašas]	Audrius Čiapas Matūninko kval.paž. 2008-05-07 Nr.2M-M-93	2013 04 23

Vyresnioji kadastro specialistė  
 Kristina Briaukaitė  
 2013 05 23

A.V.