

Zemės sklypo išdėstymo schema

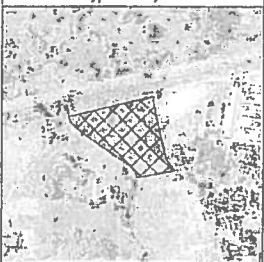

ŽEMĖS SKLYPO PLANAS M 1:1000

Sklypo plotas 16683 m²

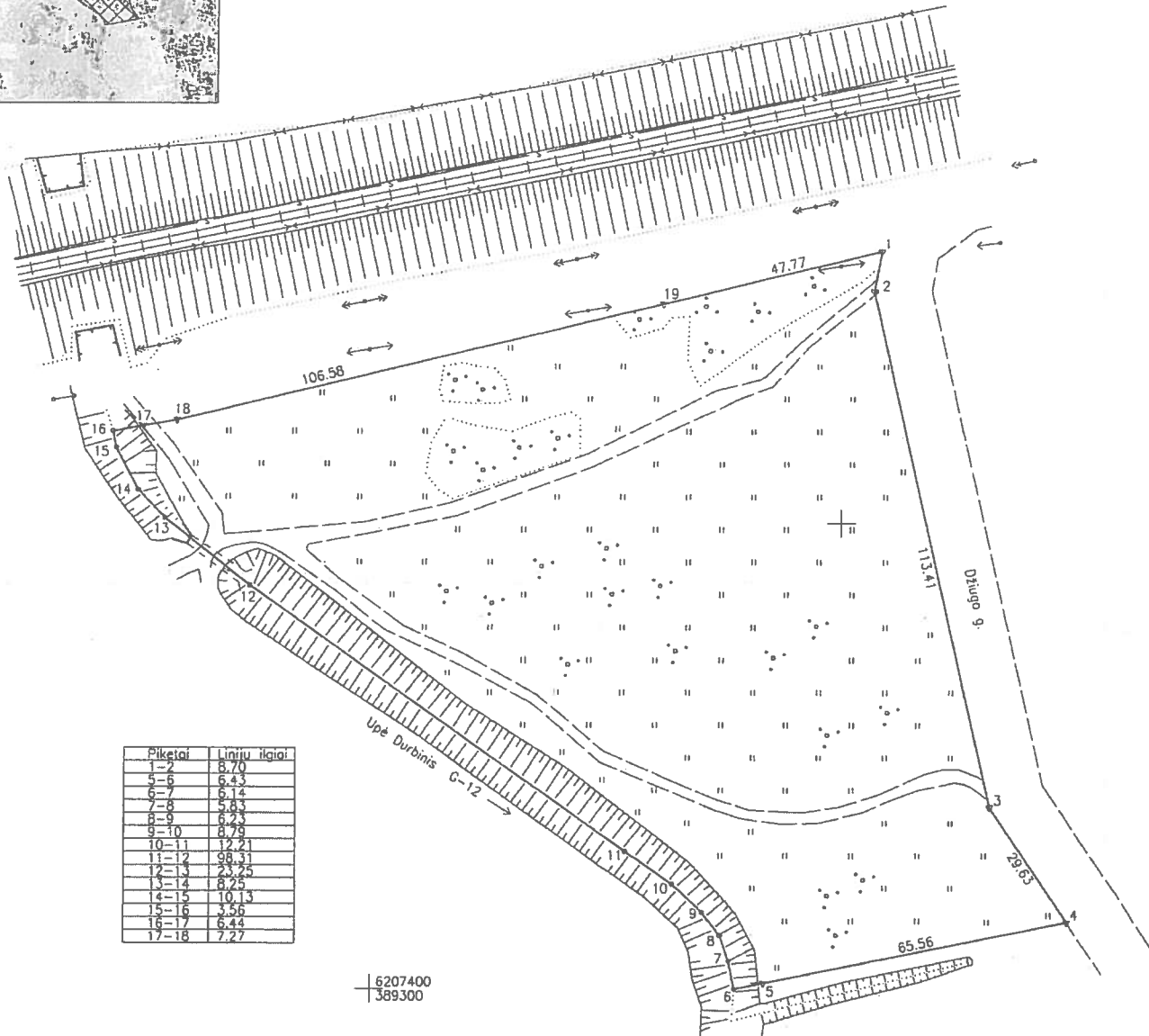

Piketai	Linijų ilgiai
1-2	8.70
5-6	6.43
6-7	6.14
7-8	5.83
8-9	6.23
9-10	8.79
10-11	12.21
11-12	98.31
12-13	23.25
13-14	8.25
4-15	10.13
15-16	2.56
16-17	6.44
17-18	7.27

6207400
389300

Lietuvos Respublikos skaitmeninio raštinio ortografinio žemėlapiu ORTSLT
licencinė sutartis 2011 m. kovo 24 d. Nr. IDPS-(4.27)-108, Vilnius

Kadastro:	vielovė	Telšių miesto	blokas	sklypas
Zemės sklypo kadastro Nr.		7 8 6 8	0 0 1 0	02/35

Galvė, namo Nr.	Sk. Nr XII, Džiugo g. 37
Kaimas (miestelis)	Telšių m.
Seniūnija	Telšių miesto
Miestas (rajonas)	Telšių
Apskritis	Telšių

Gretimybė	Gretimo žemės sklypo kadastro Nr.	Pasabos
1-4		Proj. Džiugo g. 12m pločio
4-6		L2F
6-16		L2F
16-1	7868/8001:2	Geod. matuotas

**SKLYPO RIBOS PAŽYMĖTOS
KADASTRO ŽEMĖLAPYJE
VI REGISTRACIJOS CENTRO TERITORIJOS
ALVYDAS SVIRUŠIS**

Parašas: *[Signature]* v. pavadė: *[Signature]*
m. 07 mėn. 2015 d.

Ši paženklinomis vietovėje žemės sklypo ribomis, aprašytais . . . 2015 . . . m.
. . . 09 . . . mėn. 21 d. žemės sklypo paženklinimo-parodymo akte, ir nustatyti plotu sutinko:
Žemės savininkas (naudotojas): *[Signature]*
Telšių rajono švietimo būklės tvarkymo skyriaus ved. (parašas) *[Signature]* (data) *[Date]*
B. Kažnėliuviciūtė

Nacionalinės žemės tarnybos prie Žemės ūkio ministerijos
Telšių nacionalinės žemės tarnybos skyrius
Patikrina: *[Signature]* 2016-02-02
SUDERINTA: *[Signature]* Nacionalinės žemės tarnybos viršininkas
V. R. R. R. (Parašas) (Vardas ir pavardė) (Data)

A.V. (jeigu reikalingas turėtų atsispindėti nustatytas įstatymuose)

Valstybės įmonės
Valstybės žemės fondo
Siaulių žemėtvarkos ir geodezijos skyrius
Tiltų g. 170, LT-78290 Šiauliai, Tel. 8 41 382363, el.p. vsa@vzf.lt
(įmonės kodas 123003212)

Pareigos	Parašas	Vardas, pavardė	Data
Sk. vadovė	<i>[Signature]</i>	Denutė Tvaranavičienė	
Sk. vadovo pavaduotojas	<i>[Signature]</i>	Edvinas Strautininkas	
Specialistas	<i>[Signature]</i>	Mindaugas Svagzdys	2015-09-15 A.V.