

Žemės sklypo išdėstymo schema

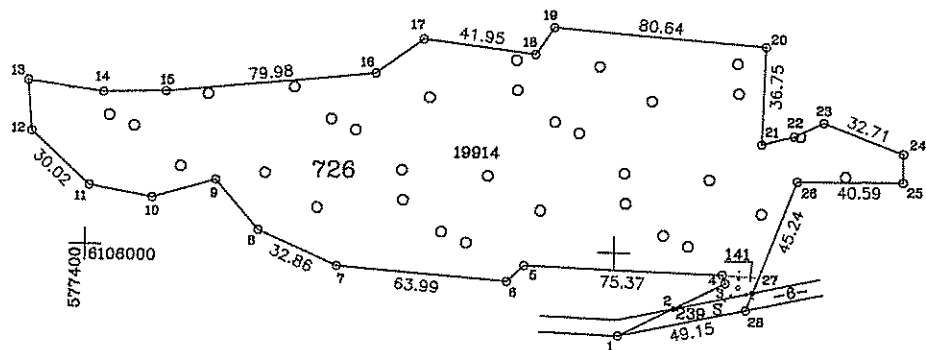

ŽEMĖS SKLYPO PLANAS M 1:2000

Sklypo plotas 20294 m²



Linijų anotacijų lentelė	
Gretimybė	Atstumas
1-2	23.36
2-3	21.69
3-4	3.42
5-6	8.88
8-9	24.72
9-10	24.69
10-11	24.25
12-13	19.09
13-14	28.94
14-15	23.53
16-17	22.13
18-19	12.54
21-22	12.79
22-23	12.45
24-25	10.72
27-28	7.19

SKLYPO RIBOS PAŽYMĖTOS
KADASTRO ŽEMĖLAPYJE
VI REGISTRŲ CENTRO Vilniaus filialas

Vyresnysis kadaistro specialistas 2013 11 05
parašas: [Signature]
Arvydas Lebenkas

[Signature]
Giedraičis girininkas
Arvydas Kasperaitis



Sirvintų rajono savivaldybės administracijos direktoriaus pavaduotoja
Elena Davidavičienė

Algirdas Sargelis

Kadastras:	vietovė	kuoštikių	blokas	sklypas
		8 9 2 2	0 0 0 2	2 8 5

Gatvė, namo Nr.	pr. Nr. 1031-1
Kaimas (miestelis)	Tarautiškių
Seniūnija	Alionių
Miestas (rajonas)	Sirvintų
Apkritis	Vilniaus

Gretimybė	Gretimo žemės sklypo kadastro Nr.	Pastabos
1-28	8922/0002:186	atlikti kadastriniai matavimai
28-1	8922/0002:250	-

Naudojamas plotas							
Privati				Valstybinė			
atskirai		bendrai		atskirai		bendrai	
ind.	m ²	ind.	m ²	ind.	m ²	ind.	m ²
					20294		

Su paženklintomis vietovėje žemės sklypo ribomis, aprašytomis 2013 m birželio 26 d. ir 2013 m rugpjūčio mėn. 29 d. žemės sklypo paženklinimo-parodymo akto, ir nustatytu plotu sutinku: žemės savininkas (naudotojas):

LIETUVOS RESPUBLIKA
(vardas, pavardė) (parašas) (data)

Nacionalinės žemės tarnybos prie Žemės ūkio ministerijos
Sirvintų skyrius

Patikrinęs: [Signature]
Suderinęs: [Signature]
Sirvintų skyriaus vyresnioji specialistė (parašas)
Rasa Vainienė (vardas, pavardė)



VALSTYBĖS MONE
VALSTYBĖS ŽEMĖS FONDAS
ŽEMĖS SKYRIMO IR GEODEZIJOS SKYRIUS

VŽF

Pareigos	Parašas	Vardas, pavardė	Data
Syr. viršininkas	[Signature]	Ieva Petruškevičiūtė	2013-09-24
Inžinierius	[Signature]	Dalvydas Stuklėnas	2013-09-24

Valstybinis žemės skirimo ir geodezijos skyrius