

Žemės sklypo išdėstymo schema

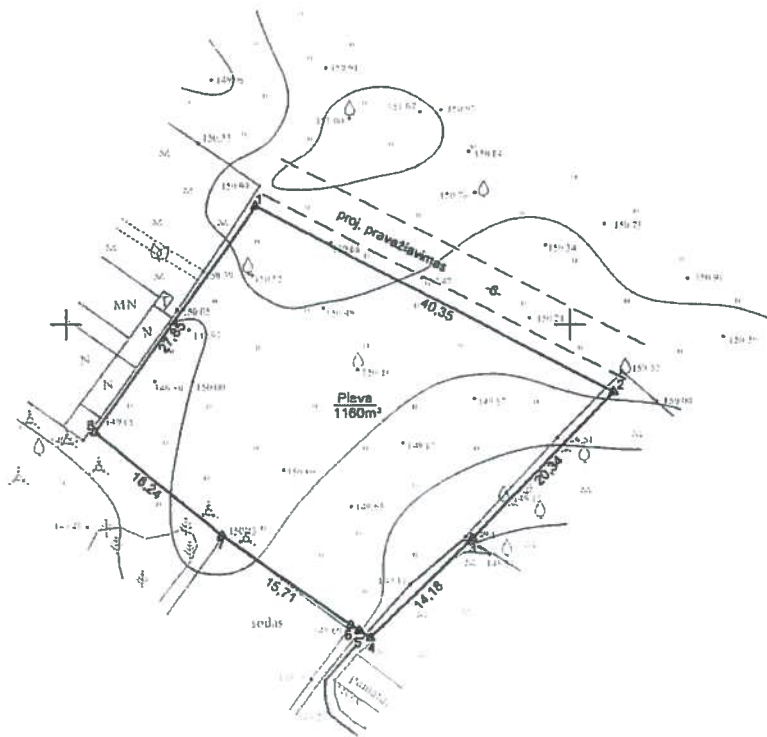

ŽEMĖS SKLYPO PLANAS M 1:500

Sklypo plotas 1160 m²



Linijų išnašas	
Linijų pavad.	Linijų ilgis, m
4-5	1,31
5-6	1,00

- ▽ žemės sklypo pastovūs riboženkliai
- žemės sklypo laikini riboženkliai

+ 6094000.00
612950.00

KOPĖLA TIKRA

Geodezijos inžinierė
Kryštyna Špakauskienė

Atliekant žemės sklypo kadastrinius matavimus inžineriniai tinklai buvo kartografuojami bei žymimi vadovaujantis UAB "Inreal GEO" atlikta topografinė nuotrauka

Kadastro:	vietovė	Pabradės m.	blokas	sklypas
Žemės sklypo kadastro Nr.		8 6 4 4 0 0 5		

Gatvė, namo Nr.	
Kaimas (miestelis)	Pabradė m.
Seniūnija	Pabradės
Miestas (rajonas)	Svenčionių
Apkritis	Vilniaus

Grėtinybė	Grėtino žemės sklypo kadastro Nr.	Pastabos
1-2		proj. praežiavimas
2-3	8644/0005:0040	skl. registruotas geodeziškai
3-4	8644/0005:0006	skl. registruotas geodeziškai
4-5		LŽF
5-7	8644/0005:0026	skl. registruotas geodeziškai
7-8	8644/0005:0046	skl. registruotas geodeziškai
8-1	8644/0005:0022	skl. registruotas geodeziškai

Su paženklintomis vietovėje žemės sklypo ribomis, aprašytomis 2018 m. vasario mėn. 20 d. žemės sklypo paženklinimo-parodymo akte, ir nustatytu plotu sutuštose žemės savininkas (naudotojas):

LIETUVOS RESPUBLIKA
(vardas, pavardė)

Andrius Šučkus
2018 m. vasario mėn. 20 d.
(parašas) (data)



Nacionalinės žemės tarnybos prie Žemės ūkio ministerijos
Svenčionių skyrius

Patikrino:
Suderino:
(parašas) (parašas) (vardas, pavardė) (data)

A.V.

INREAL UAB "Inreal GEO"
Verkių g.39-201, Vilnius, Tel./faks.:+370 5 2790258
Įm.k. 302604810

Paręšęs	V. Pavardė	Parašas	Data
Vilniaus skyriaus vadovas	Danielius Diteuskas		2018-02-20
Geodezijos inžinierė	Kryštyna Špakauskienė (2M-M-1912)		2018-02-20