

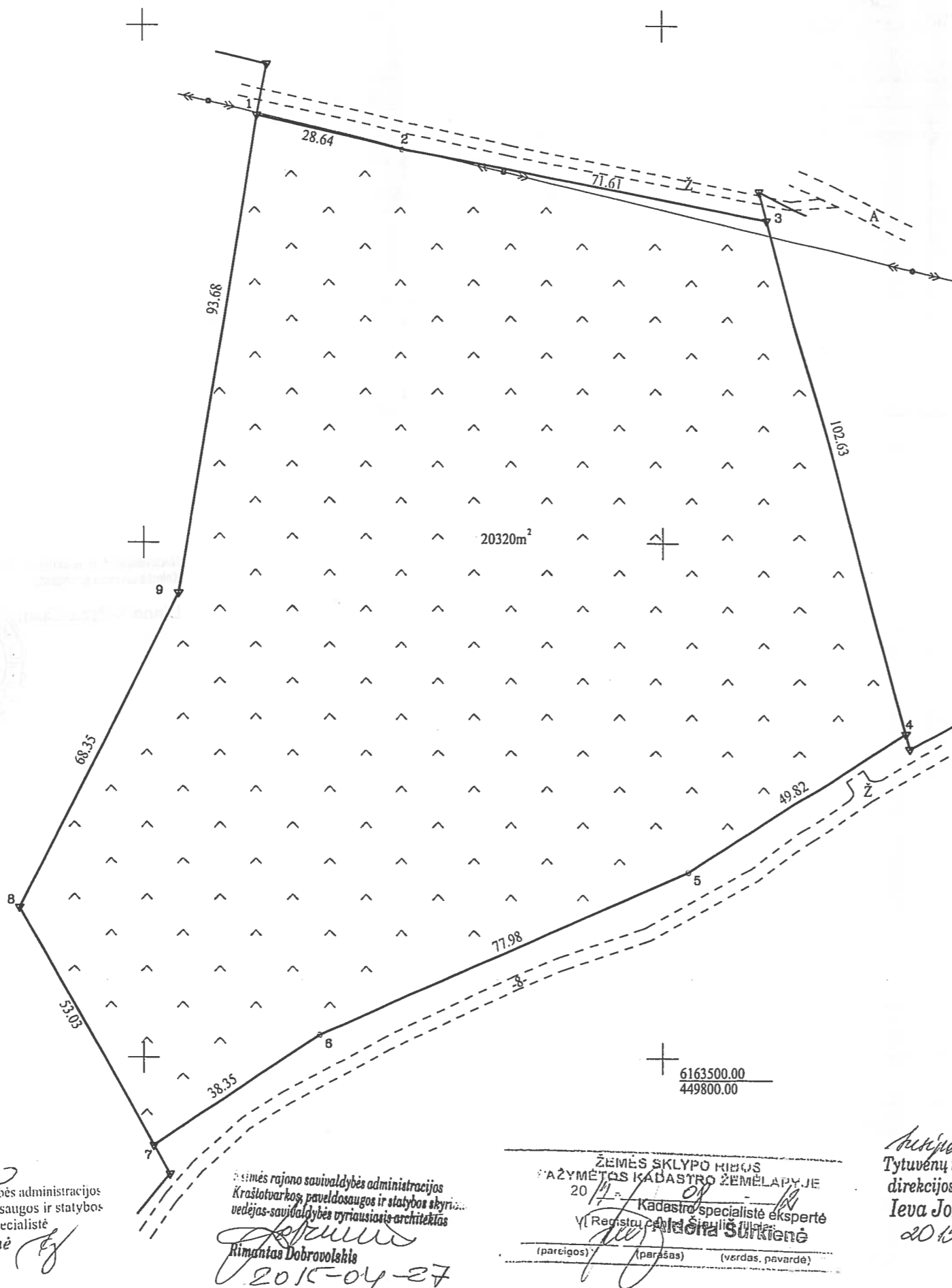

# ŽEMĖS SKLYPO PLANAS M 1:1000

Sklypo plotas 20320 m<sup>2</sup>



*Virginija Kneičienė*  
Kelmės rajono savivaldybės administracijos  
Kraštovaizdžio, paveldosaugos ir statybos skyriaus  
vyriausioji specialistė  
2015-04-27

*Rimantas Dobrovolskis*  
Kelmės rajono savivaldybės administracijos  
Kraštovaizdžio, paveldosaugos ir statybos skyriaus  
vedėjas-savivaldybės vyriausiasis architektas  
2015-04-27

ŽEMĖS SKLYPO RIBŲ  
PAŽYMĖTOS KADASTRO ŽEMĖLAPYJE  
2015-04-27  
Kadastro specialistė ekspertė  
Vilniaus apskr. Šiaulių r. Savivaldybės  
*Aliona Šurkienė*  
(pareigos) (parašas) (vardas, pavardė)

*Ieva Jokubauskaitė*  
Tytuvėnų regioninio parko  
direkcijos vyr. specialistė  
2015-04-22

Kopija

Kadastro:	vietovė	Tytuvėnų m.	blokas	sklypas
Žemės sklypo kadastro Nr.		5 4 7 2 0 0 0 2	0013	

Gatvė, namo Nr.	Skł. Nr. 1
Kaimas (miestelis)	Tytuvėnų m.
Seniūnija	
Miestas (rajonas)	Kelmės
Apskritis	Šiaulių

Gretimybė	Gretimo žemės sklypo kadastro Nr.	Pastabos
1-3		Pėsčiųjų takas
3-4	5472/2:195	Geodeziškai pamatuotas
4-7		Kelias 8 m
7-1	5472/2:248	Geodeziškai pamatuotas

Su paženkintomis vietovėje žemės sklypo ribomis, aprašytais 2015 m. balandžio mėn. 8 d. žemės sklypo paženklinimo-parodymo akte, ir nustatytu plotu sutinku žemės savininkas (naudotojas):

KELMĖS RAJONO SAVIVALDYBĖ  
(vardas, pavardė)  
Administracijos direktorė  
..... Irena Sirusienė .....

*2015-04-22*  
(parašas) (data)

Nacionalinės žemės tarnybos prie Žemės ūkio ministerijos  
Kelmės skyrius  
Patikrino: *Arvydas Žukauskas* KAUPYS 2015-05-05  
SUDERINTA: Nacionalinės žemės tarnybos prie ŽŪM Kelmės skyriaus 2015-05-12  
(Pareigų pavadinimas) (Parašas) (Vardas ir pavardė) (Data)  
Arvydas Žukauskas

**in real GEO**

Pramonės g. 8, LT-78149 Šiauliai | fono kodas: 302604810 Mob. 8 620 92444 el. paštas: siauliaigeo@inreal.lt

Pareigos	Parašas	Vardas, pavardė	Data
Šiaulių skyriaus vadovas	<i>Vytėnis Valys</i>	Vytėnis Valys	2015-04-10
Matininkas	<i>Vytėnis Valys</i>	Vytėnis Valys	

UAB "in real GEO" Nr. 2 A.V.

43902