

Žemės sklypo išdėstymo schema

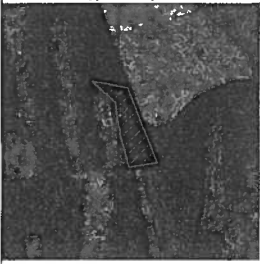

ŽEMĖS SKLYPO PLANAS M 1:2000
 Sklypo plotas 29970 m²
 Skl. proj. Nr. 53-2

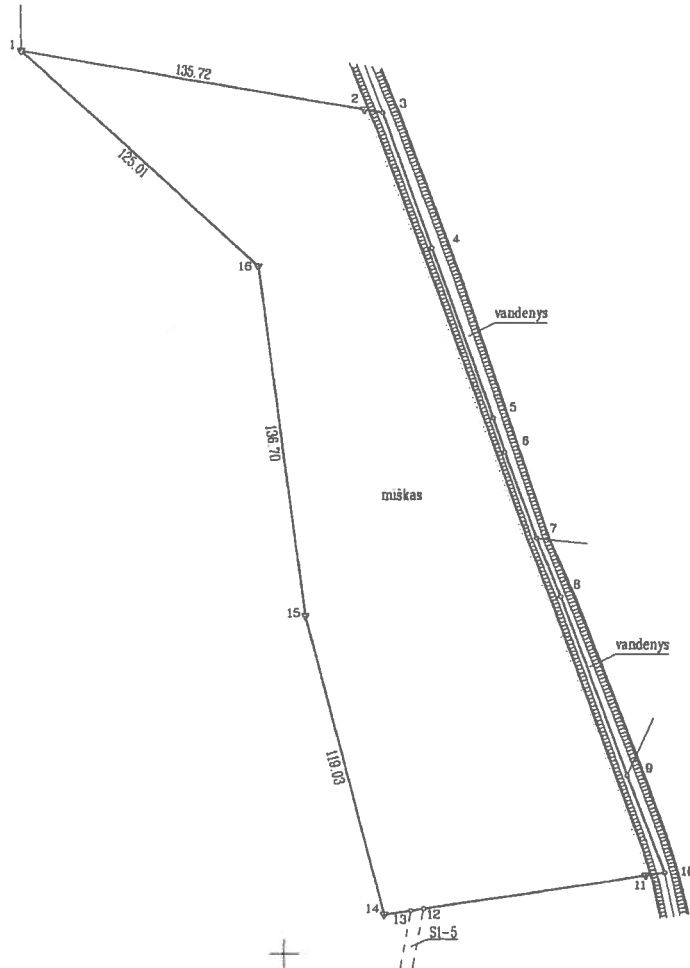

Linijų anotacijų lentelė	Gretimybė	Atstumas
2-3	7.20	
3-4	55.80	
4-5	70.15	
5-6	74.09	
6-7	82.87	
7-8	84.48	
8-9	71.83	
9-10	40.28	
10-11	7.33	
11-12	87.51	
12-13	4.91	
13-14	10.48	

Kadastr.	vietovė	Butleriškio	biokas	sklypas
Žemės sklypo kadastro Nr. 3 4 1 8 0 0 0 1				

Gatvė, namo Nr	
Kaimas (miestelis)	Smėlynos
Seniūnija	Troškūnų
Miestas (rajonas)	Anykščiai
Apskritis	Utenos

Gretimybė	Gretimo žemės sklypo kadastro Nr.	Pastabos
1-3	3418/0001:0050	
3-7	3410/0004:0002	atlikti kad. matavimai griovio viduriu
7-9		LŽF griovio viduriu
9-10	3410/0004:0047	griovio viduriu
10-1	3418/0001:0072	atlikti kad. matavimai

Lietuvos Respublikos Aukščiausioji valdymo institucija
 2016-11-22

555200
 0157400

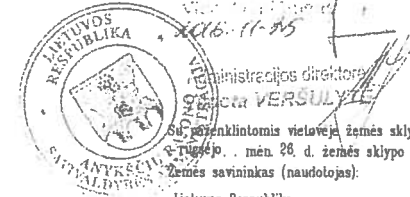

Administracijos direktoriaus pavaduotoja **VERSULYTE**
 Su paženklinomomis vietovėmis žemės sklypo ribomis, aprašytomis... 2016... m. rugsėjo... mėn. 28 d. žemės sklypo paženklinimo-parodymo akte, ir nustatytu plotu sutinku žemės savininkas (naudotojas):
 Lietuvos Respublika (vardas, pavardė) (parašas) (data)

Nacionalinės žemės tarnybos prie Žemės ūkio ministerijos Anykščių skyrius

Patikrina: **SUDERINTA**
 (Pareigų pavadinimas) (Parašas) (Vardas ir pavardė) (Data)

Valstybės įmonė Valstybės žemės fondas Utenos žemėtvarkos ir geodezijos skyrius Konstitucijos pr. 23 - 401 (A korpusas) Vilnius Tel. 8 (5) 262 18 72 Įmonės kodas 120088212			
Pareigos	Parašas	Vardas, pavardė	Data
Gr. vadovas	[Signature]	[Name]	2016-11-21
Vyr. specialistas	[Signature]	Evildas Lukša	2016-11-21