

Žemės sklypo išdėstymo schema

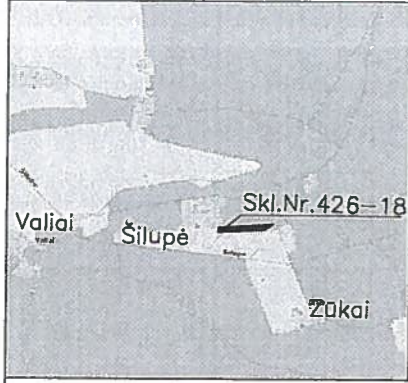

ŽEMĖS SKLYPO PLANAS M 1:1000
Sklypo plotas 7721 m²

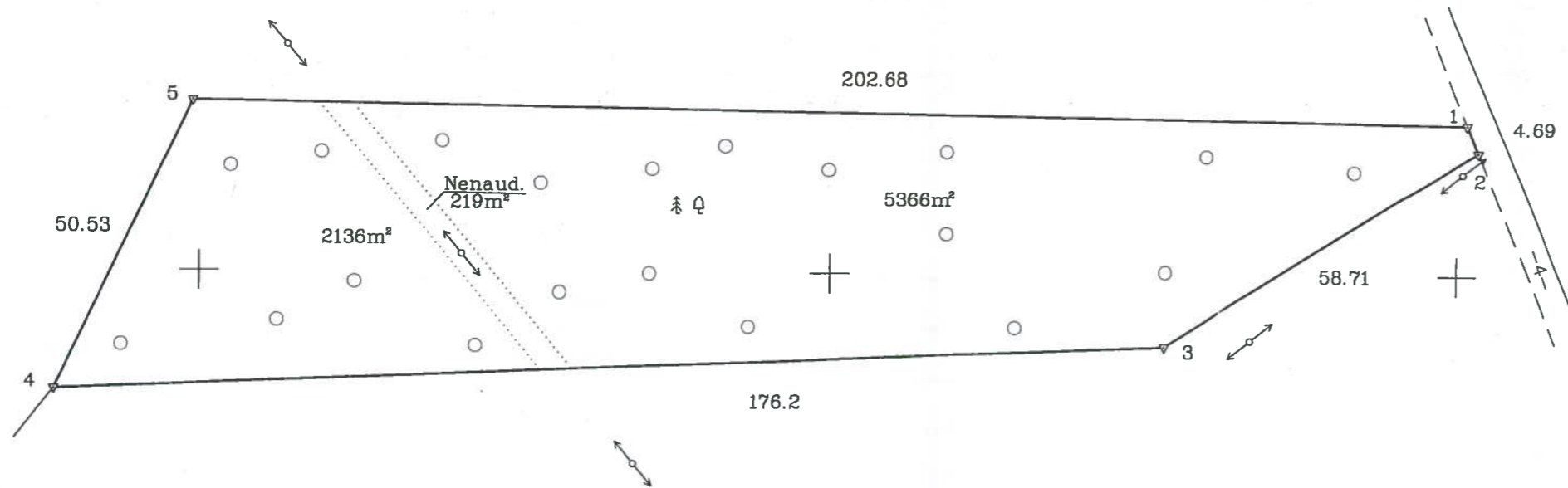

Kadastras	vietovė	Jankų	blokas	sklypas
Žemės sklypo kadastro Nr.			8 4 4 8 0 0 0 2	147
Gatvė, namo Nr.	Skl.Nr. 426-18			
Kaimas (miestelis)	Zūkų			
Seniūnija	Jankų			
Miestas (savivaldybė)	Kazlų Rūdos			
Apskritis	Marijampolės			

Gretimybė	Gretimo žemės sklypo kadastro Nr.	Pastabos
1-2	-	Jankų sen. (kelias)
2-3-4	-	Valstybinė žemė
4-5-1	8448/0002:2	

Savivaldybės administracijos
direktorius
Valdas Kazlas

SKLYPO RIBOS PAŽYMETOS KADASTRO ŽEMELAPYSE
VI REGISTRIU CENTRAS MARIJAMPOLĖS FILIALAS
Vyrininkas / specialistė
2013 09 26
Kristina Briaukaitė
Pareigos: vardas, pavardė parašas

PRITARIU
Tulžios paveldo departamento prie
Kultūros ministerijos Marijampolės teritorinio padalinio
vyr. specialistė Nijolė Kryžanauskienė
2013 m. 06 mėn. 21 d.

Su paženklinomis vietovėje žemės sklypo ribomis, aprašytomis . . 2013 . . m.
. 03. . . mėn. 26 d. žemės sklypo paženklinimo-parodymo akte, ir nustatyto ploto sutinku:
žemės savininkas (naudotojas):

Lietuvos Respublika (paršas) (data)
2013-08-19

Marijampolės, Kazlų Rūdos ir Kalvarijos skyrius
Nacionalinės žemės tarnybos prie Žemės ūkio ministerijos
Marijampolės, Kazlų Rūdos ir Kalvarijos skyrius
Patikrinęs: Rolandas Andzelis
Suderino: (pareigos) (paršas) (vardas, pavardė) vaduotojas
2013-08-13

SUDERINTA
LR APLINKOS MINISTERIJOS
Marijampolės regiono apsaugos departamento
Poveikio aplinkai vertinimo ir normatyvų skyriaus
vedėjas Česlovas VYZAS
2013 m. 06 mėn. 25 d. Nr. 05-253

Kopija tikra
Marijampolės, Kazlų Rūdos ir Kalvarijos skyrius
vyrininkas / specialistė
Loreta Kupavičienė
2013 07 23

6080800
458900
miškininkas
Urbanavičius

VALSTYBĖS ĮMONĖ VALSTYBĖS ŽEMĖS FONDAS KAUNO GEODEZIJOS IR KARTOGRAFIJOS SKYRIUS			
Pareigos	Parašas	Vardas, pavardė	Data
Sk. viršininkas	[Signature]	Antanas Bacevičius Matininko kvalif. pažym. 2008-05-07 Nr. 2M-M-99	20130418
Specialistas	[Signature]	Julius Zemaitis	20130418