

Žemės sklypo išdėstymo schema

# ŽEMĖS SKLYPO PLANAS M 1: 500

Sklypo plotas 4301 m<sup>2</sup>

Kadastro:	vištovė	Tytuvėnų m.	blokas	sklypas				
Žemės sklypo kadastro Nr.:	5	4	7	2	0	0	0	4

Gatvė, namo Nr.	Stošės g. 2
Kaimas (miestelis)	Tytuvėnų m.
Šalikėrija	Tytuvėnų
Miestas (rajonas)	Kelmės
Apelivitis	Šiaulių

Greitrybė	Greitmo žemės sklypo kadastro Nr.	Pastabas
1-8		Proj. kelias (14 m. pločio)
8-9		Stošės g. (20. pločio)
9-1		L2F

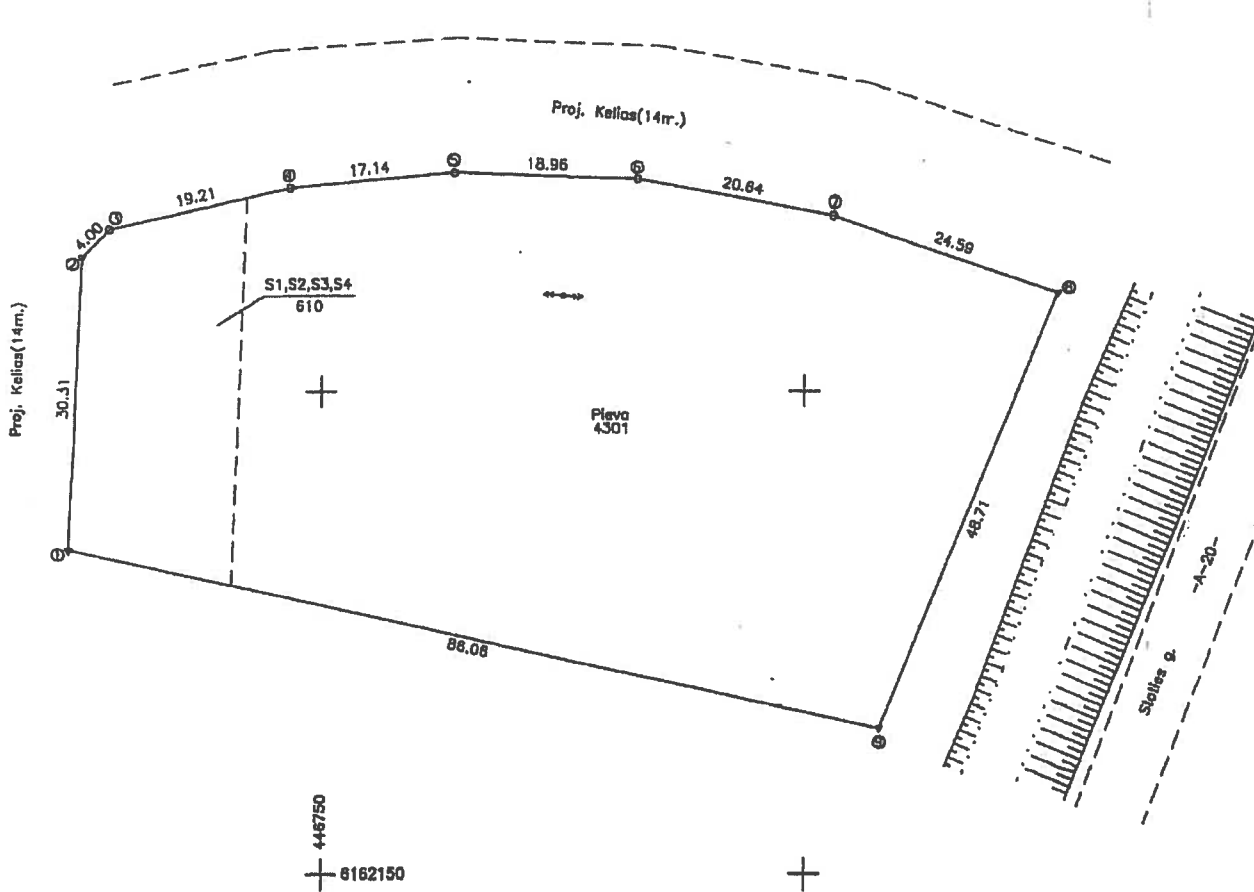

Su patvirtintomis žemės sklypo ribomis, aprašytomis 2017 m. 08 mėn. 28 d. kelias savaites paskelbimo-paaiškinimo akcija, ir matavimų ploto sutikimu:  
 Žemės sklypo ribas patvirtino:  
 Kelmės rajono savivaldybės seniūnas *Arūnas Čiulionis* (seniūnas) *Alauds* (staus)

Nacionalinė žemės tarnyba prie Žemės ūkio ministerijos  
 Kelmės rajono skyriaus

Patvirtino: .....  
 Sudarė: .....  
 (parašas) (parašas) (vardas, pavardė) (pilis)

A.V.

ŽEMĖS KADASTRO BIURAS  
 MB "Žemės kadastrinis biuras"  
 Tarybės g. 21, Kelmės r. m., LT-84101  
 Tel. nr. +370 461 19977  
 info@zkb.lt

Paraišius	Paraišius	Vardas, pavardė	Data
Direktorė		Toma Nėnevskienė	2017-08-28
Matavėjas		Ričardas Išrėvičius	2017-08-28

A.V.

Pastaba: požeminės komunikacijos pažymėtos vadovaujantis detalioju planu ir lauko matavimų duomenimis