

ŽEMĖS SKLYPO PLANAS M 1:500

Sklypo plotas 3043 m²

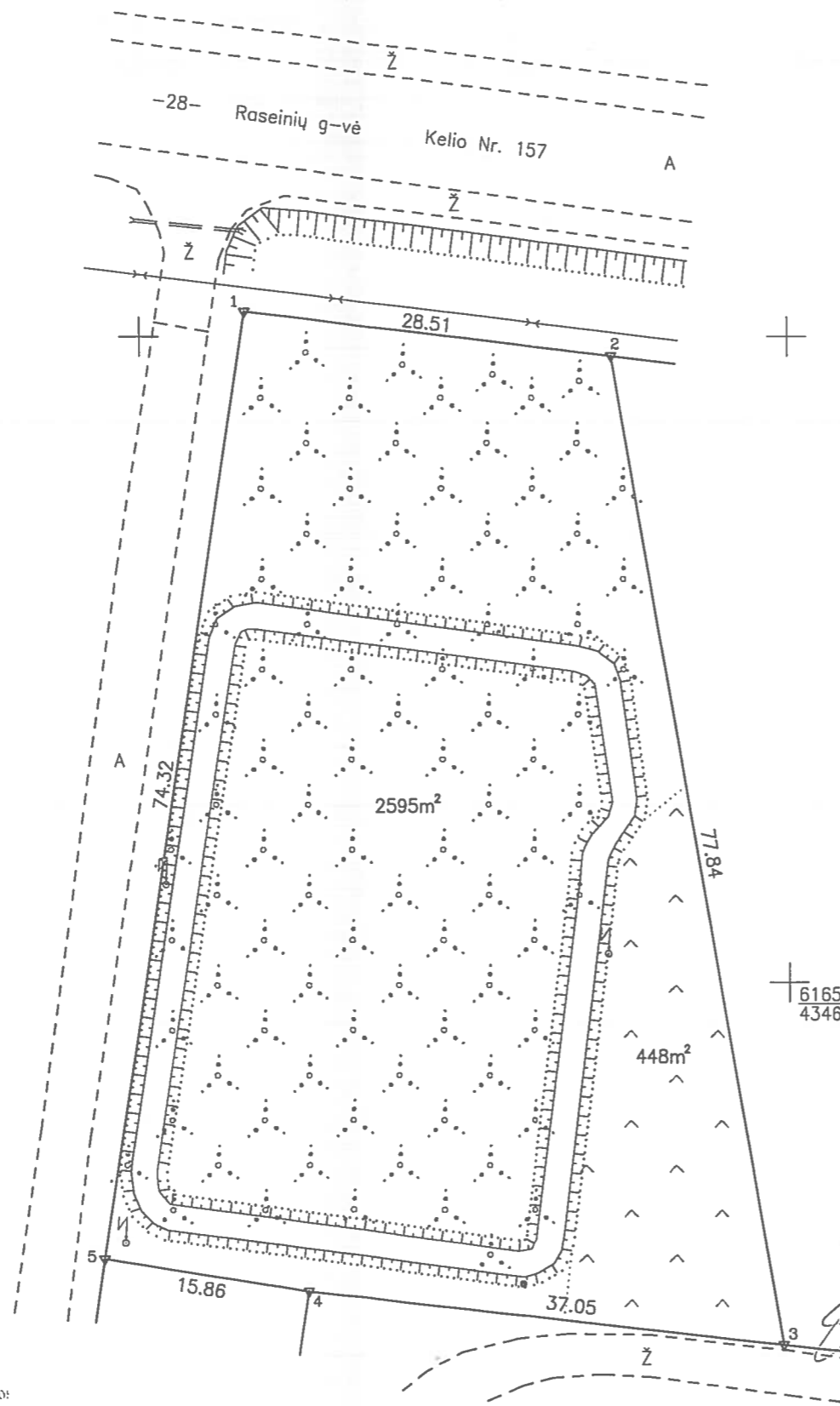

6165550.00
434650.00

Kelmės rajono savivaldybės administracijos
Kraštotvarkos, paveldosaugos ir statybos skyriaus
vedėjas-savivaldybės vyriausiasis architektas
Rimantas Bobrovolas
2015-10-25

notikimo
Kelmės rajono savivaldybės administracijos
Kraštotvarkos, paveldosaugos ir statybos
skyriaus vyriausioji specialistė
Virginija Kneičienė
20

Kadastro:	vietovė	Kelmės					blokas		sklypas				
Žemės sklypo kadastro Nr.:		5	4	2	2	0	0	1	1	0	2	1	5

Gatvė, namo Nr.	Raseinių g. 74A
Kaimas (miestelis)	
Seniūnija	
Miestas (rajonas)	Kelmės
Apskritis	Kelmės

Gretimybė	Gretimio žemės sklypo kadastro Nr.	Pastabos
1-2		Raseinių gatvė
2-3	5422/0011:214	Geodeziškai pamatuotas
3-4		Kelias
4-5	5422/0011:214	
5-1		Kelias

ŽEMĖS SKLYPO RIBOS
PAZYMĖTOS KADASTRO ŽEMĖLAPYJE
2015-10-20
(data)
VI Registrų centro žemėtvarkos specialistė eksperte
Ina Katkienė
(parašas) (vardas, pavardė)

Su paženkintomis vietovėje žemės sklypo ribomis, aprašytomis 2015 m. rugsėjo mėn. 16 d. žemės sklypo paženklinimo-parodymo akte, ir nustatytu plotu sutinku:
Žemės savininkas (naudotojas):

Kelmės rajono savivaldybė, savivaldybės administracijos (parašas) (data)
Genutienė

Nacionalinės žemės tarnybos prie Žemės ūkio ministerijos
Kelmės skyrius
Patikrinęs: *S. KAUPYS* 2015-10-27
SUDERINTA: Kelmės skyriaus (Parašas) (Vardas ir pavardė) (Data)
Aryvidas Žukauskas

inreal GEO

Pramonės g. 8, LT-78149 Šiauliai. Įmonės kodas: 302604810. Mob. 8 620 92444. el. paštas: siauliaigeo@inreal.lt

Pareigos	Parašas	Vardas, pavardė	Data
Siaulių skyriaus vadovas	<i>Vytėnas Valys</i>	Vytėnas Valys	2015-09-16
Matavinkas		Vytėnas Valys	

UAB "Inreal GEO" Nr. 2 A.V.