

# ŽEMĖS SKLYPO PLANAS M 1:1000

Sklypo plotas 9925 m<sup>2</sup>

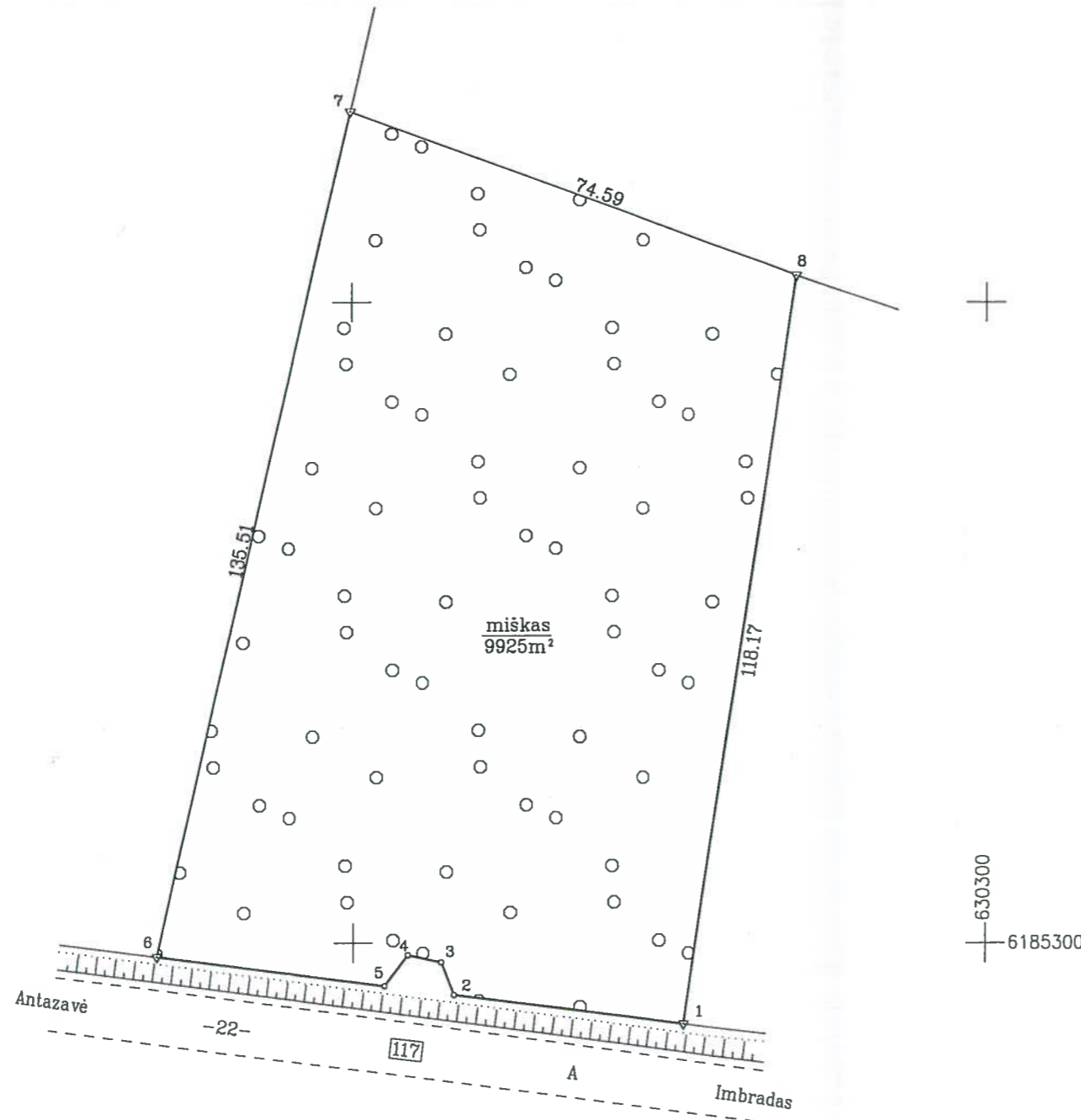

Linija	Linijos ilgis, m
1-2	36.56
2-3	5.47
3-4	5.44
4-5	6.02
5-6	36.16

Kadastro:	vietovė	Imbrado	blokas	sklypas
Žemės sklypo kadastrinis Nr.		4 3 3 0	0 0 0 0 2	7 9

Gatvė, namo Nr.	Skł. Nr. proj. plane 211
Kaimas (miestelis)	Baltamiškio vs.
Seniūnija	Imbrado
Miestas (rajonas)	Zarasų raj.
Apskritis	Utenos

Gretimybė	Gretimo žemės sklypo kadastro Nr.	Pastabos
1-6		22 metrų pločio kelias (atlikti kadastriniai matavimai)
6-7	4330/0002:0126	
7-8	4330/0002:0084	
8-1	4330/0002:0191	

SKLYPO RIBŲ PAŽYMETOS  
KADASTRO ŽEMĖLAPYJE  
VI REGISTRŲ CENTRO UTENOS FILIALAS

Vyresnioji kadastro specialistė Jurga Vasiļevienė  
2013 m. 08 13 d.

Su paženklintomis vietovėje žemės sklypo ribomis, aprašytomis . . . 2013 . . . m. . . vasario . . mėn. 04 d. žemės sklypo paženklavimo–parodymo akte, ir nustatytu plotu sutinku: Žemės savininkas (naudotojas):

LIETUVOS RESPUBLIKA. . . . . (paršas) . . . . . (data)

Nacionalinės žemės tarnybos prie Žemės ūkio ministerijos Zarasų skyrius  
Pateikimo: Nacionalinės žemės tarnybos prie ŽŪM. . . . . Zarasų skyriaus  
Suderino: Zarasų skyriaus vyriausiasis specialistas  
Vedėjo pavaduotoja: V. Kavaliauskienė  
(v. Kavaliauskienė) 2013-08-05

Valstybės įmonė VALSTYBĖS ŽEMĖS FONDAS  
UTENOS ŽEMĖTVARKOS SKYRIUS  
Konstitucijos pr. 23, A korpusas, LT-08105 Vilnius  
Tel.(8-5)2623000, faks.120093212

Pareigos	Parašas	Vardas, pavardė	Data
Sk. virš. pav.	<i>[Signature]</i>	Danutė Žvikienė	2013.08.05
Vyr. specialistė	<i>[Signature]</i>	Aušra Buivydaitė	2013-08-05