

Žemės sklypo išdėstymo schema

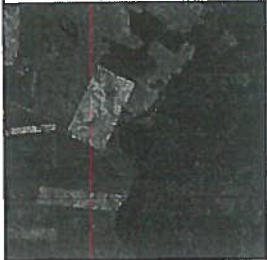

# ŽEMĖS SKLYPO PLANAS M 1:1000

Sklypo plotas 8197 m<sup>2</sup>

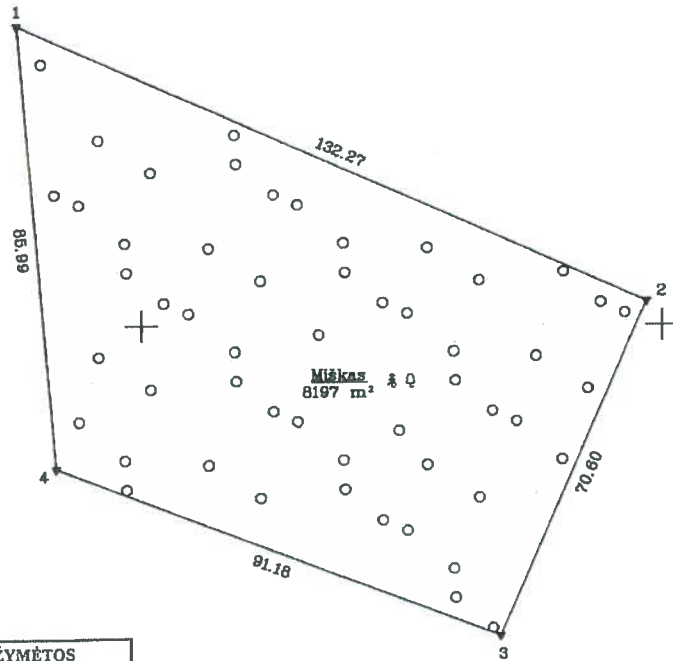

SKLYPO RIBOS PAŽYMĖTOS  
KADASTRO ŽEMĖLAPYJE  
VĮ REGISTRŲ CENTRO/Vilniaus filialas

Vyr. specialistas 200 2013 06. 27. Pranas Lebenkas

563800  
6110100

Kadastro:	vieta	Ancitūnų	blokas	sklypas
		8 9 0 2	0 0 0 2	4 V 3

Gatvė, namo Nr.	Skl. Nr. 561-1
Kaimas (miestelis)	Vazgūnų
Seniūnija	Zibaių
Miestas (rajonas)	Sirvintų
Apkritis	Vilniaus

Gretimybė	Gretimo žemės sklypo kadastro Nr.	Pastabas
1-2	8902/0002:0134	+
2-3		12F
3-4-1	8902/0002:0420	+

Su paženkintomis vietovėje žemės sklypo ribomis, aprašytomis 2013 m. balandžio mėn. 23 d žemės sklypo ribų paženklinimo-পর্যদ্যো একা, ir nustatyti plotu sutinku žemės savininkas (naudotojas):

Lietuvos Respublika (vardas, pavardė) ..... (parašas) ..... (data)

Nacionalinės žemės tarnybos prie Žemės ūkio ministerijos  
..... Sirvintų ..... skyrius:  
Patikrino: Vyr. geodezininkas Vytautas Briedis  
Suderino: Vedėjas Sirvintų skyriaus vyriausioji specialistė, (parašas) Jonas Purvaneckas, (vardas, pavardė)  
Rasa Valiūnė



<p>VĮ Valstybės žemės fondas Vilniaus žemėtvarkos skyrius Konstitucijos prospektas 23, korpusas A, Vilnius, LT-01100</p>			
Pareigos	Parašas	Vardas, pavardė	Data
Sk. viršinininkė	<i>[Signature]</i>	Paūmėra Ačišienė	2013-05-20
Gr. vadovė	<i>[Signature]</i>	Vilma Gergasiienė	2013-05-20
Vyr. specialistė	<i>[Signature]</i>	Lina Stonienė	2013-05-15
Specialistas	<i>[Signature]</i>	Daniellius Duncia	2013-05-15