



ŽEMĖS SKLYPO PLANAS M 1:1000

Sklypo plotas 5897 m²

Kopija

Kadastras:	vietovė	Balsių k. v.	blokas	sklypas
Žemės sklypo kadastro Nr. 6 5 0 1 0 0 1 1				

Gatvė, namo Nr.	Projektinis Nr. 1
Kaimas (miestelis)	Petrašiūnų
Seniūnija	Klovainių
Miestas (rajonas)	Pakruojis
Apskritis	Šiaulių

Gretimybė	Gretimo žemės sklypo kadastro Nr.	Pastabos
1-2		VŽ
2-4	6501/0011:42	Matuotas geodeziškai
4-6	6501/0011:47	
6-10		Griovys
10-1	6501/0011:16	Griovys

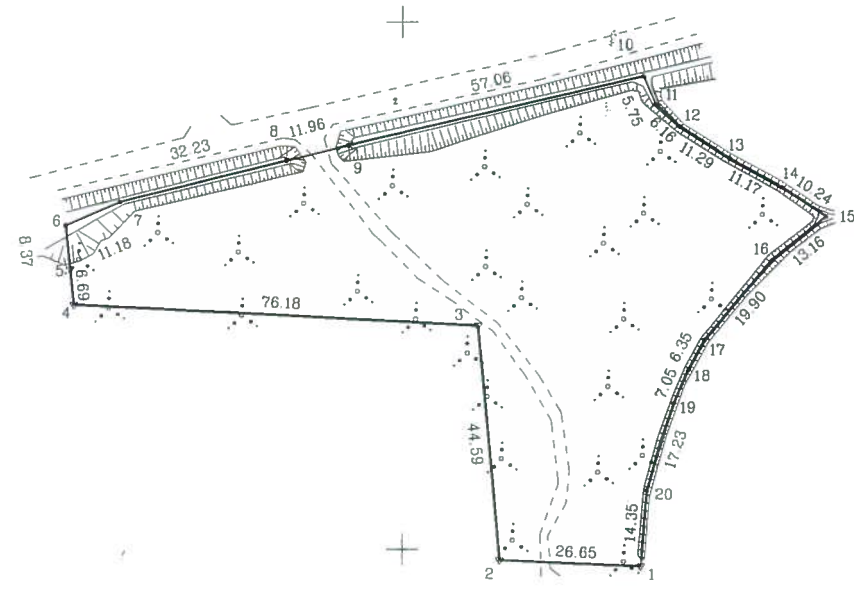

X=6209900.00
Y=496400.00

Naudojamas plotas							
Privati				Valstybinė			
atskirai		bendrai		atskirai		bendrai	
ind.	m ²	ind.	m ²	ind.	m ²	ind.	m ²

Su paženklinomis vietovėje žemės sklypo ribomis, aprašytais 2017 m. spalio mėn. 13 d. žemės sklypo paženklinimo-parodymo akte, ir nustalytu plotu sutinku:
Žemės savininkas (naudotojas):

AB "Dolomitas" a.k. 167900044 *[Signature]* 2017 10 13
(vardas, pavardė) (parašas) (data)

Generalinis direktorius
Gediminas Skvernys

Nacionalinės žemės tarnybos prie ŽŪM
Pakruojis skyriaus
Pakruojis skyriaus
Vyriausioji specialistė

Patikrinta: *[Signature]* Austina Kuncevičiūtė 2017-10-19
SUDERINTA: Vedejas *[Signature]* A. Radeckis 2017-10-19
(Pareigų pavadinimas) (Parašas) (Vardas ir pavardė) (Data)

A.V. (jeigu reikalavimas turėti antspaudą nustatytas įstatymuose)

ŽEMĖS SKLYPO RIBŲ
PAŽYMĖTOS KADASTRO ŽEMĖLARYJE
2017 10 19 (data)
Kadastru ir projektine eksperte
Vilniaus miesto savivaldybės administracijos
[Signature] Aldona Surkienė
(Pareigys) (Vardas, pavardė)

UAB "Imposta"

LICENCIJOS NR. G-1101-(1071)

Pareigos	Parašas	Vardas, pavardė	Data
Inžinierius	<i>[Signature]</i>	Justas Gruzdas	2017-10-13

Kopija tikras