

Žemės sklypo išdėstymo schema

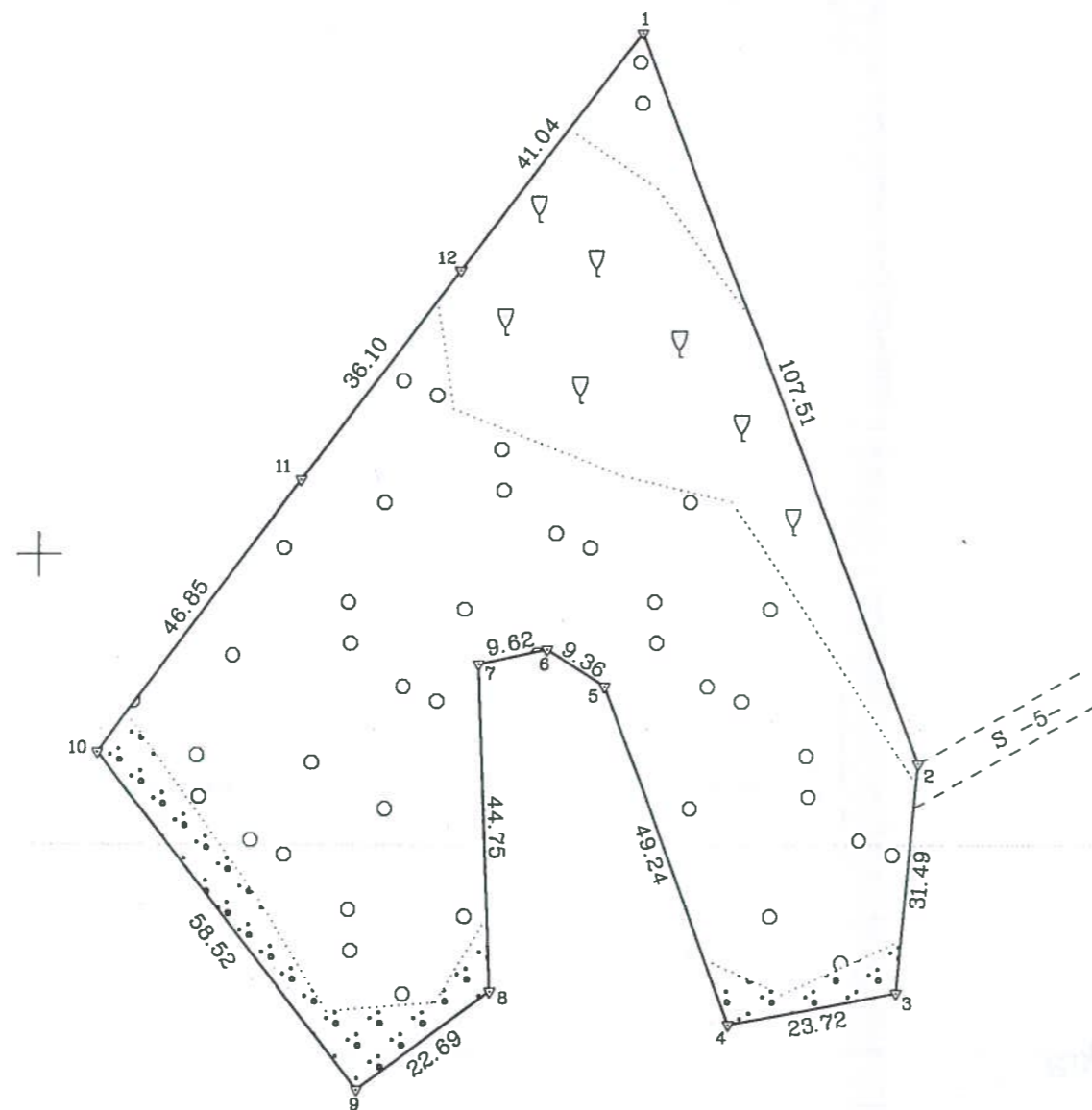

# ŽEMĖS SKLYPO PLANAS M 1:1000

Sklypo plotas 8017 m<sup>2</sup>



Kadastro:	vietovė	Antalgės	blokas	sklypas
Žemės sklypo kadastro Nr.		8 2 0 1 0 0 0 9		284

Proj. Nr.	712
Kaimas	Pagrandos
Seniūnija	Leliūnų
Rajonas	Utenos
Apskritis	Utenos

Gretimybė	Gretimo žemės sklypo kadastro Nr.	Pastabos
1-2	8201/0009:0266	Geodeziškai apmatuotas
2-10	8201/0009:0209	Geodeziškai apmatuotas
10-1	8201/0009:0027	

SKLYPO RIBŲ PATIKRINIMAS  
KADASTRO ŽEMĖLAPYJE  
VI REGISTRŲ CENTRO UTENOS FILIALAS  
Kadastrinis specialistas ekspertas ..... V. Šapoka  
2015 m. 04 mėn. 21 d.

Su paženklinimais vietovėje žemės sklypo ribomis, aprašytomis 2015 m. vasario mėn. 01 d. žemės sklypo paženklinimo-parodymo akte, ir nustatytu plotu sutinku:  
Žemės savininkas (naudotojas):

Lietuvos Respublika ..... (parašas) ..... (data)  
(vardas, pavardė) .....

Nacionalinės žemės tarnybos prie Žemės ūkio ministerijos  
... Utenos ... skyrius  
Patikrino: Sk. vedėjo pavaduotojas ..... Raimundas Katinas  
Suderino: Sk. vedėjas ..... Eugenijus Skardžius  
(pareigos) (parašas) (vardas, pavardė) (data)  
2015-04-02

Valstybės įmonė Valstybės žemės fondas  
Utenos žemėtvarkos ir geodezijos skyrius  
Konstitucijos pr. 23-401 (A korpusas) Vilnius  
Tel. 8 (5) 262 16 72  
Įmonės kodas 120093212

Pareigos	Parašas	Vardas, pavardė	Data
Grupės vadovas	<i>[Signature]</i>	Laurynas Liudvinavičius	2015-03-02
Specialistas	<i>[Signature]</i>	Marius Bylautas	2015-03-02

*[Signature]*  
Kopija tikra