

# ŽEMĖS SKLYPO PLANAS M 1:2000

Sklypo plotas 35589 m<sup>2</sup>

6183800  
411800

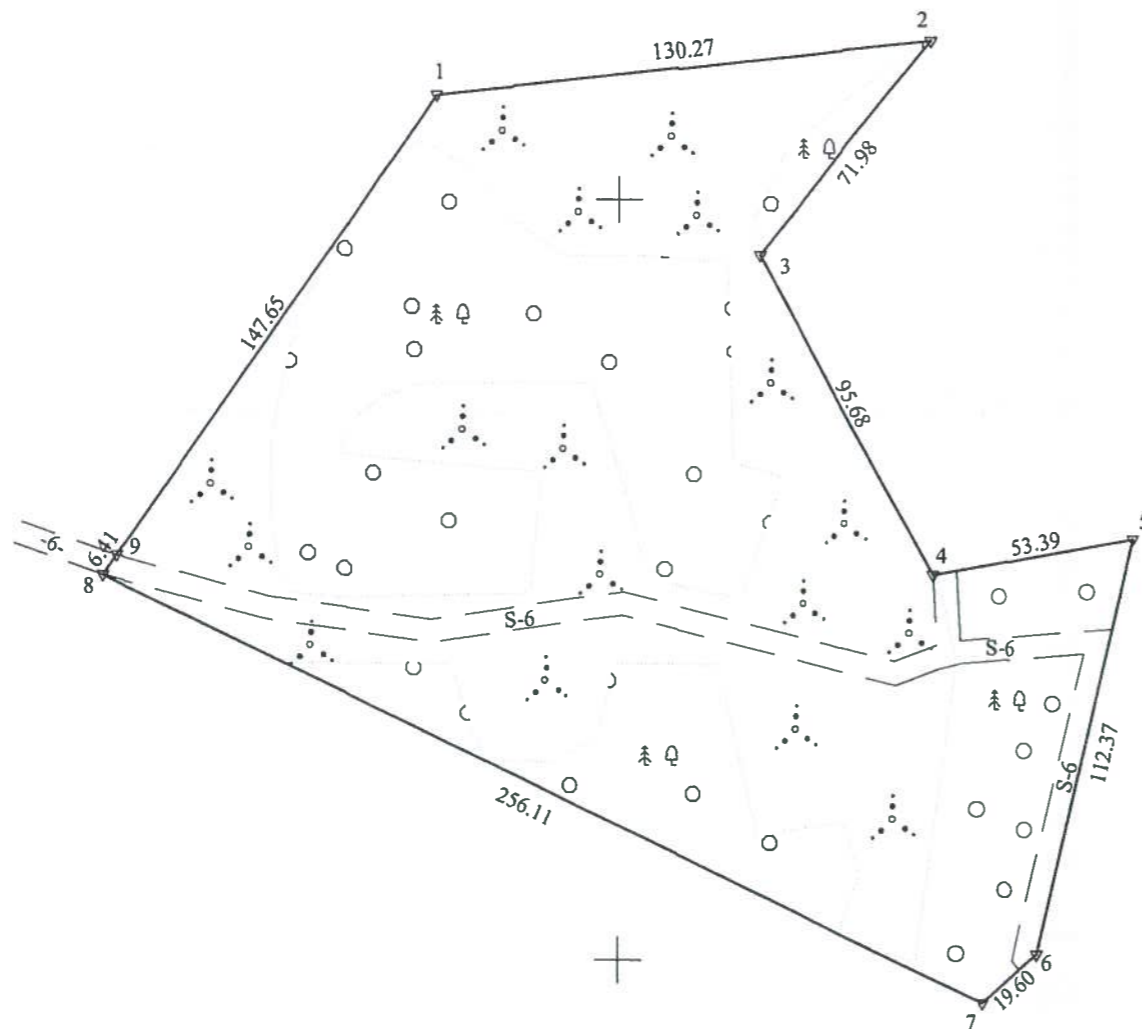

Kopija tikra

Nacionalinės žemės tarnybos prie Žemės ūkio ministerijos  
Kelmės skyriaus vyriausioji specialistė  
atliekanti skyriaus vedėjos funkcijas.

Danutė Puidokienė  
2017-10-10

SUTARTINIAI ŽENKLAI :

- ▼ žemės sklypo pastovūs riboženkliai
- žemės sklypo laikini riboženkliai

|                            |         |         |         |         |
|----------------------------|---------|---------|---------|---------|
| Kadastras:                 | vietovė | Girnikų | blokas  | sklypas |
| Žemės sklypo kadastro Nr.: |         | 5 4 1 4 | 0 0 0 4 | 02211   |

|                    |              |
|--------------------|--------------|
| Gatvė, namo Nr.    | Skł. Nr. 775 |
| Kaimas (miestelis) | Palonių      |
| Seniūnija          | Užvenčio     |
| Miestas (rajonas)  | Kelmės       |
| Apskritis          | Šiaulių      |

| Gretimybė | Gretimo žemės sklypo kadastro Nr. | Pastabos                 |
|-----------|-----------------------------------|--------------------------|
| 1-2       | 5414/0004:0161                    |                          |
| 2-5       | 5414/0004:0130                    |                          |
| 5-6       | 5414/0004:0070                    |                          |
| 6-7       | 5414/0004:0077                    |                          |
| 7-8       | 5414/0004:0081                    |                          |
| 8-9       |                                   | vietinės reikšmės kelias |
| 9-1       | 5414/0004:0161                    |                          |

ŽEMĖS SKLYPO RIBOS  
PAŽYMĖTOS KADASTRO ŽEMĖLAPYJE  
2017-12-01  
VI Regisu. Kadastro specialistė ekspertė  
*Ina Katkienė*  
(pareigos) (parašas) (vardas, pavardė)

Su paženklintomis vietovėje žemės sklypo ribomis, aprašytais . . . 2014 . . . m.  
. . . .09 . . mėn. 19. d. žemės sklypo paženklavimo-parodymo akte, ir nustatyti plotu sutinku:  
Žemės savininkas (naudotojas):

Nacionalinės žemės tarnybos, prie Žemės ūkio ministerijos *[Signature]* 2014-12-01  
(vardas, pavardė) (parašas) (data)

Nacionalinės žemės tarnybos prie Žemės ūkio ministerijos  
. . . Kelmės . . . . . skyrius

Patikrino: vyresn. specialistas *[Signature]* S. Kaupys . . . . . 2014-12-01  
Suderino: skyriaus vedėjas *[Signature]* A. Žukauskas . . . . . 2014-12-01  
(pareigos) (parašas) (vardas, pavardė) (data)

A.V.

## UAB "Šiaulių hidroprojektas"

LICENCIJOS NR. G-826-(176) IŠDUOTA 2008 10 02

| Pareigos         | Parašas            | Vardas, pavardė | Data    |
|------------------|--------------------|-----------------|---------|
| Direktorius      | <i>[Signature]</i> | K. Tamulionis   | 2014-10 |
| Vyr. inžinierius | <i>[Signature]</i> | A. Adomaitis    | 2014-10 |
| Grupės vadovas   | <i>[Signature]</i> | J. Salževičius  | 2014-10 |
| Matininkas       | <i>[Signature]</i> | S. Balabonas    | 2014-10 |