

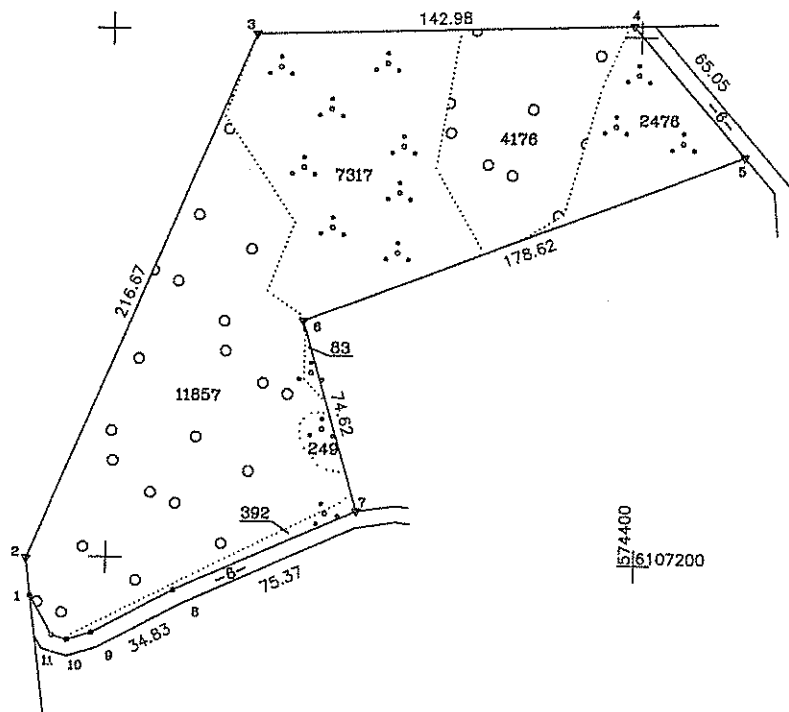

ŽEMĖS SKLYPO PLANAS M 1:2000

Sklypo plotas 26550 m²



Gretimybė	Atstumas
1-2	14.33
9-10	9.46
10-11	5.89
11-1	17.27

SKLYPO RIBOS PAŽYMĖTOS
KADASTRO ŽEMĖLAPIE
VI REGISTRŪ CENTRE filialas

Vyresnysis kadaistro specialistas: Pranas Lebenkus
Data: 2013 10 29

Kadastr:	vietovė	kuodiškis	blokas	sklypas
Žemės sklypo kadastro Nr.		8 9 2 2 0 0 0 1	1	2 0 3

Gatvė, namo Nr.	Skil. pr. Nr. 1013-5
Kaimas (miestelis)	Jonių
Seniūnija	Ailonių
Miestas (rajonas)	Sirvintos
Apskritis	Vilniaus

Gretimybė	Gretimio žemės sklypo kadastro Nr.	Pastabos
1-4		Valstybinės reikšmės miškas Pr. Ref. Nr. 688
4-5		Kelias 6m
5-7		VŽP
7-11.1		Kelias 6m

Naudojamas plotas							
Privati				Valstybinė			
atskirai		bendrai		atskirai		bendrai	
ind.	m ²	ind.	m ²	ind.	m ²	ind.	m ²
					26550		

Su paženklinomomis vietovėje žemės sklypo ribomis, aprašytais 2013 m. kovo 6 d. ir 2013 m. birželio mėn. 28 d. žemės sklypo paženklinimo-parodymo akte, ir nustalytu plotu sutinku žemės savininkas (naudotojas):

LIETUVOS RESPUBLIKA
(vardas, pavardė) _____ (parašas) _____ (data) _____

Nacionalinės žemės tarnybos prie Žemės ūkio ministerijos
Sirvintų skyrius

Patikrinęs: *[Signature]*
Suderinęs: *[Signature]*

2013-10-10
2013-10-10
A.V.

VALSTYBĖS DĖONĖ
VALSTYBĖS ŽEMĖS FONDAS
ŽEMĖS SKYRIMO IR GEODEZIJOS SKYRIUS

VŽF

Paraišos L.p.	Paraišas Skyr. viršininkas	Vardas, pavardė	Data
1	<i>[Signature]</i>	Ieva Petruškevičienė	2013-07-24
2	<i>[Signature]</i>	Dovydas Stuklūnas	2013-07-24

Žemės skyrimo ir geodezijos skyrius
A.V.