

# ŽEMĖS SKLYPO PLANAS M 1:1000

Sklypo plotas 34850 m<sup>2</sup>

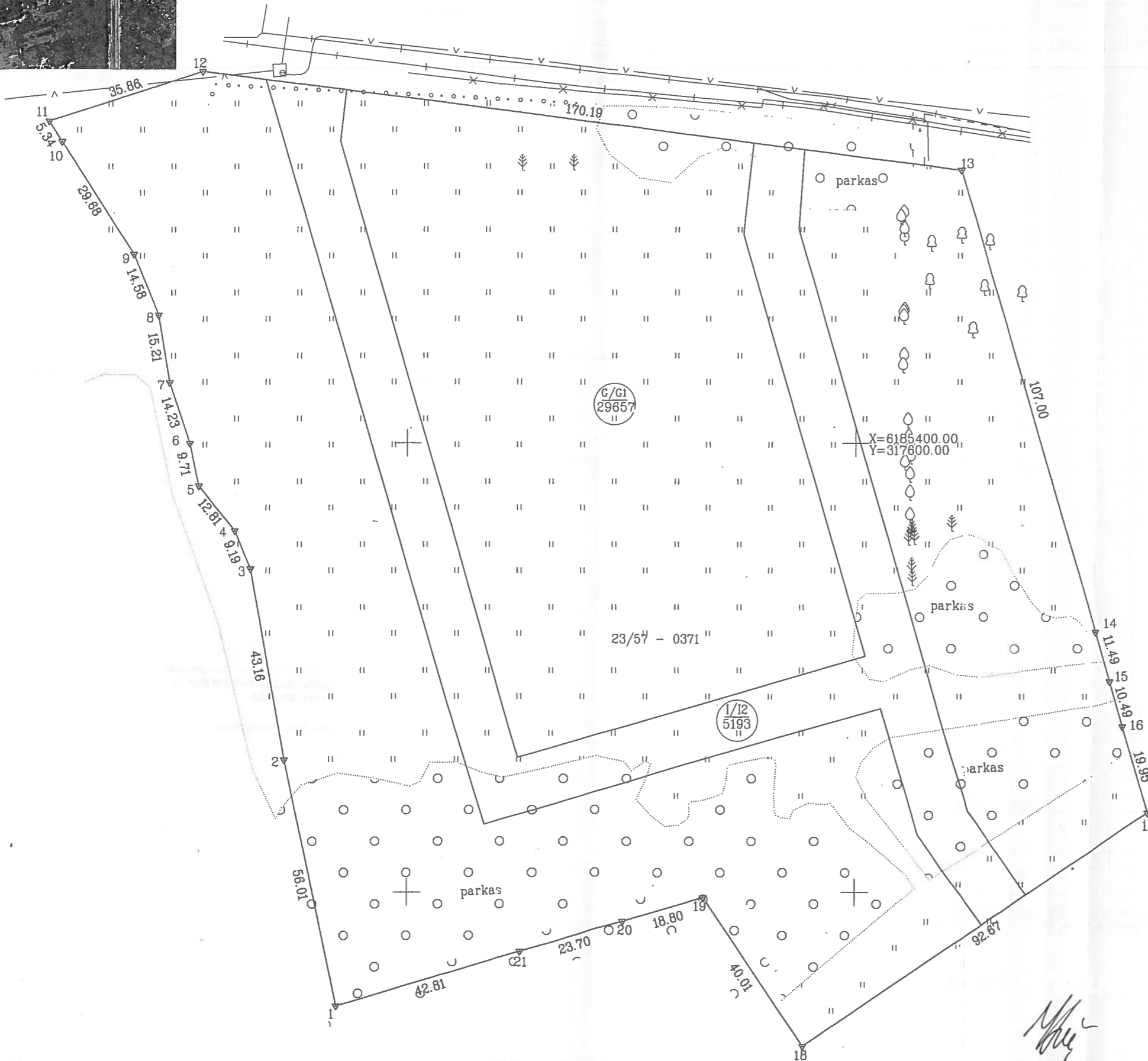

Gatvė, namo Nr.	Šlaito g.1
Kaimas (miestelis)	
Seniūnija	
Miestas (rajonas)	Klaipėda
Apskritis	Klaipėda

Gretimybė	Gretimo žemės sklypo kadastro Nr.	Pastabos
1-10		Valstybinė žemė
10-12		detaliajame plane projektinis skl. Nr. 13
12-13		Turistų g.
13-14		Stoties g. 2A
14-17		Stoties g. 2
17-18		Valstybinė žemė
18-21-1		Šlaito g.1A

Naudojamas plotas							
Privati				Valstybinė			
atskirai		bendrai		atskirai		bendrai	
ind.	m <sup>2</sup>	ind.	m <sup>2</sup>	ind.	m <sup>2</sup>	ind.	m <sup>2</sup>
					34850		

**ŽEMĖS SKLYPO RIBOS PAŽYMĖTOS KADASTRO ŽEMĖLAPYJE**  
 2016.06.16 (data)  
 kadastro specialistė ekspertė  
 VĮ Registrų centro Klaipėdos filialas  
 Lina Nausėdienė  
 (paršas)

Su paženkintomis vietovėje žemės sklypo ribomis, aprašytomis 2016 m. 02 mėn. 04 d. žemės sklypo paženklinimo-parodymo akte, ir nustatytu plotu sutinku:  
 Žemės savininkas (naudojojas):

(vardas, pavardė) ..... (parašas) ..... (data) .....

Nacionalinės žemės tarnybos prie Žemės ūkio ministerijos  
 Klaipėdos miesto ir Neringos skyrius  
 Patikrino: Vyr. specialistas Saulius Lukaitis  
 SUDERINTA: Vėdeja Saulėnė Narkuvienė 2016.05.13 (Data)  
 (Pavadinimas) (Pavadinimas) (Pavadinimas) (Pavadinimas)  
 Klaipėdos miesto ir Neringos skyrius  
 Klaipėdos miesto ir Neringos skyrius  
 Arlia (jėgų) skyrius  
 Svajūnas Mačiulskis

**UAB "KLAIPĖDOS INŽINERINIAI TYRINĖJIMAI"**  
 Matininko kvalifikacijos pažymėjimo Nr. 2M-M-1349  

Pareigos	Parašas	Vardas, pavardė	Data
Direktorius		Aloyzas Každailevičius	2016-03-08
Vyr. Geodezininkas		Aloyzas Každailevičius	2016-03-08