

Žemės sklypo išdėstymo schema

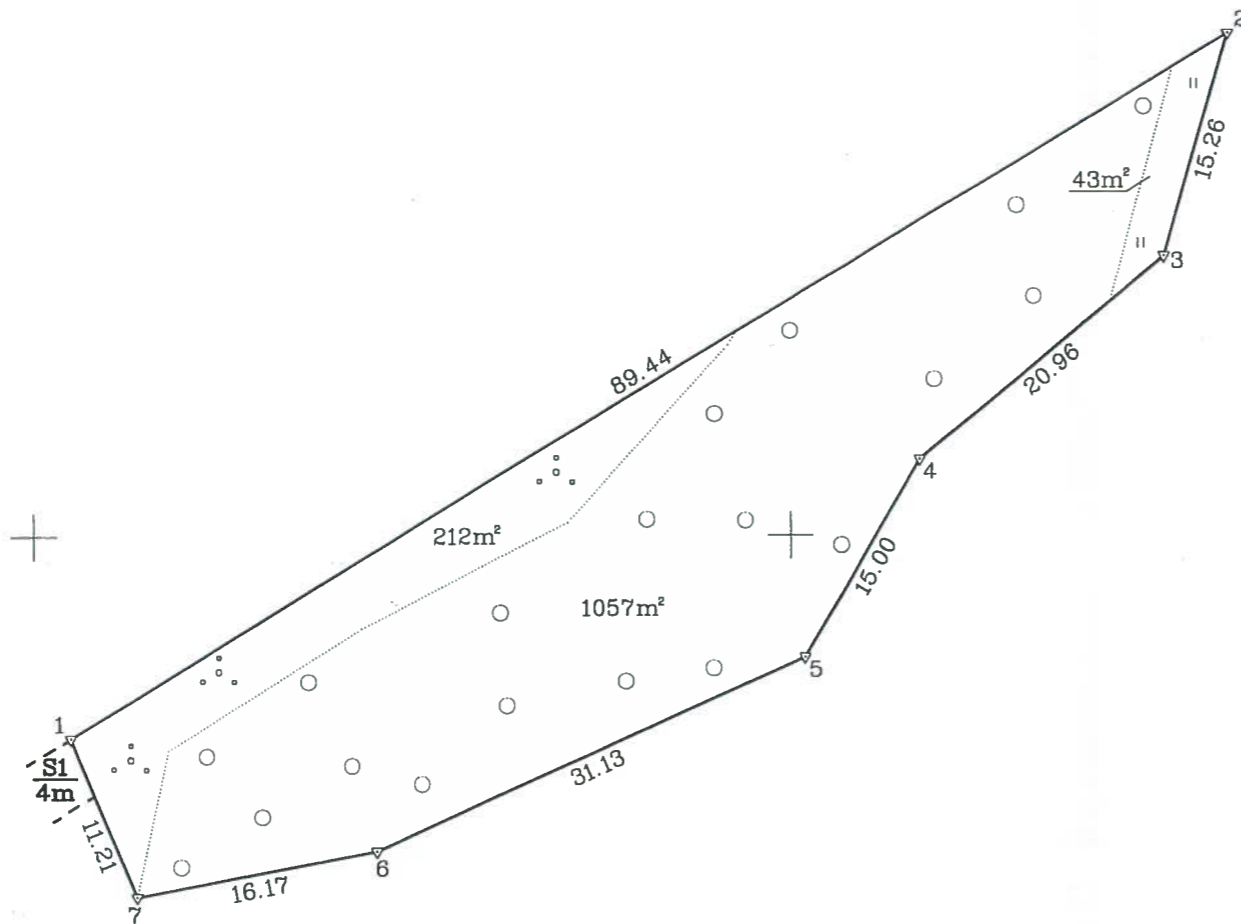

# ŽEMĖS SKLYPO PLANAS M 1:500

Sklypo plotas 1312 m<sup>2</sup>, proj. skl. Nr. 243



X=6185950  
Y=640100

Kopija tikra

Kadastras:	vietovė	Imbrado	blokas	sklypas
Žemės sklypo kadastro Nr.		4 3 3 0	0 0 0 4	3 5 3

Gatvė, namo Nr.	
Kaimas (miestelis)	Fedinos vs.
Seniūnija	Imbrado
Miestas (rajonas)	Zarasų
Apskritis	Utenos

Gretimybė	Gretimo žemės sklypo kadastro Nr.	Pastabos
1 - 2	4330/0004:0109	
2 - 1		LZF

SKLYPO RIBŲ PAŽYMĖTOS  
KADASTRO ŽEMĖLAPYJE  
VI REGISTRŲ CENTRO UTENOS FILIALAS

Vyresnioji kadastro specialistė Jurga Vasiljevičienė  
2013 m. 08 13 d.

Su paženklintomis vietovėje žemės sklypo ribomis, aprašytomis . . . 2013 . . . m.  
vasario mėn. 05 d. žemės sklypo paženklinimo-parodymo akte, ir nustatytu plotu sutinku:  
Žemės savininkas (naudotojas):  
Lietuvos Respublika  
(vardas, pavardė) (parašas) (data)

Nacionalinės žemės tarnybos prie Žemės ūkio ministerijos  
Zarasų skyriaus  
vyr. specialistas  
Vaidotas Stankevičius  
(parašas) (data)

Nacionalinės žemės tarnybos prie ŽŪM  
Zarasų skyriaus  
vedėjo pavaduotoja  
Vida Kavaliauskienė  
(parašas) (data)

Valstybės įmonė Valstybės žemės fondas  
Utenos žemėtvarkos skyrius  
Konstitucijos pr. 23 korpusas A Vilnius.  
Tel. 8 (5) 262 16 72  
Įmonės kodas 120093212

Pareigos	Parašas	Vardas, pavardė	Data
Sk. virš. pav.	<i>Danutė</i>	Danutė Zvikienė	2013.03.28
Vyr. spec.	<i>Galina</i>	Galina Kostygova	2013.03.28

