

Žemės sklypo išdėstymo schema

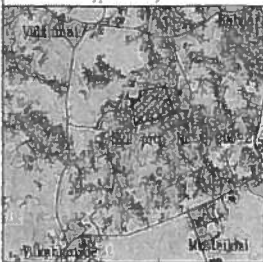

# ŽEMĖS SKLYPO PLANAS M 1:2000

Sklypo plotas 62049 m<sup>2</sup>

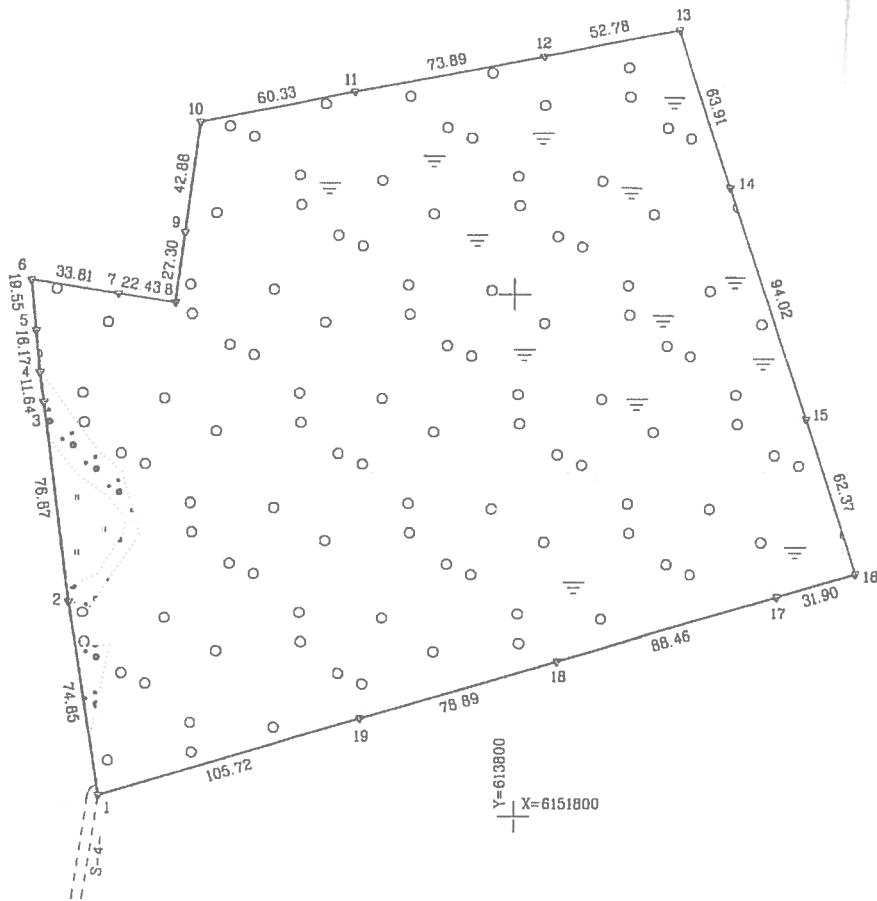

*[Handwritten signature]*  
Kopija tikra

5 04 / 28

Kadastras:	vielovė	Klykių	blokas	sklypas
Žemės sklypo kadastro Nr.:		8 2 2 7 0 0 0 2		131

Skł. proj. Nr.	2/205-2
Kaimas	Kalvių
Seniūnija	Tauragnų
Rajonas	Ulenos
Apkritis	Ulenos

Gretimybė	Gretimo žemės sklypo kadastro Nr.	Pastabos
1-2		LVZF (Skł. proj. Nr. 205-1)
2-6	8227/0002.0125	geodeziškai apmatuotas
6-10	8227/0002.0083	
10-13	8227/0002.0087	
13-16	8227/0002.0091	
16-19-1	8227/0002.0103	



*[Handwritten signature]*  
Rolandas Norbūnas  
2015-03-26

Su paženklintomis vielovėje žemės sklypo ribomis, aprašytomis 2015 m. vasario mėn. 11 d. žemės sklypo paženklinimo-parodymo akte, ir nustatyti plotu sutinku:  
Žemės savininkas (naudotojas):

Lietuvos Respublika  
(vardas, pavardė) (parašas) (data)

Nacionalinės žemės tarnybos prie Žemės ūkio ministerijos  
Ulenos skyrius  
Paltikrino. Skyriaus vedėjo pavaduotojas Raimondas Katinas  
Suderino. Skyriaus vedėjas Eugenijus Skardžius  
(parašas) (parašas) (vardas, pavardė) (data)

A.V.



Valstybės įmonė Valstybės žemės fondas  
Ulenos žemtvarkos ir geodezijos skyrius  
Konstitucijos pr. 23-40i (A korpusas), LT-08105 Vilnius  
Tel. 8 (5) 262 30 00  
Įmonės kodas 120093212

Pareigos	Parašas	Vardas, pavardė	Data
Grupės vadovas	<i>[Signature]</i>	Lauzinas Liudvinavičius	20150319
Specialistas	<i>[Signature]</i>	Justinas Vyšniauskas	20150819