

Žemės sklypo išdėstymo schema

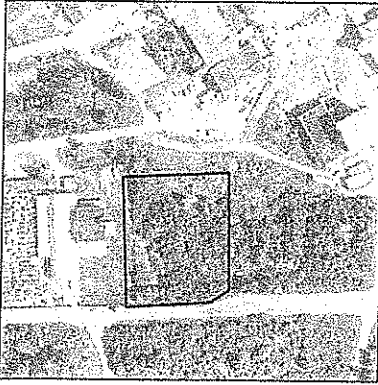

ŽEMĖS SKLYPO PLANAS M 1:500

Sklypo plotas 4100 m²

ŽEMĖS SKLYPO RIBOS
PAŽYMĖTOS KADASTRO ŽEMĖLAPYJE
2017-10-24
VĮ Registrų centro Tauragės filialas

Kadastro specialistas (parašas) Česlovas Dimantėnas (vardas, pavardė)

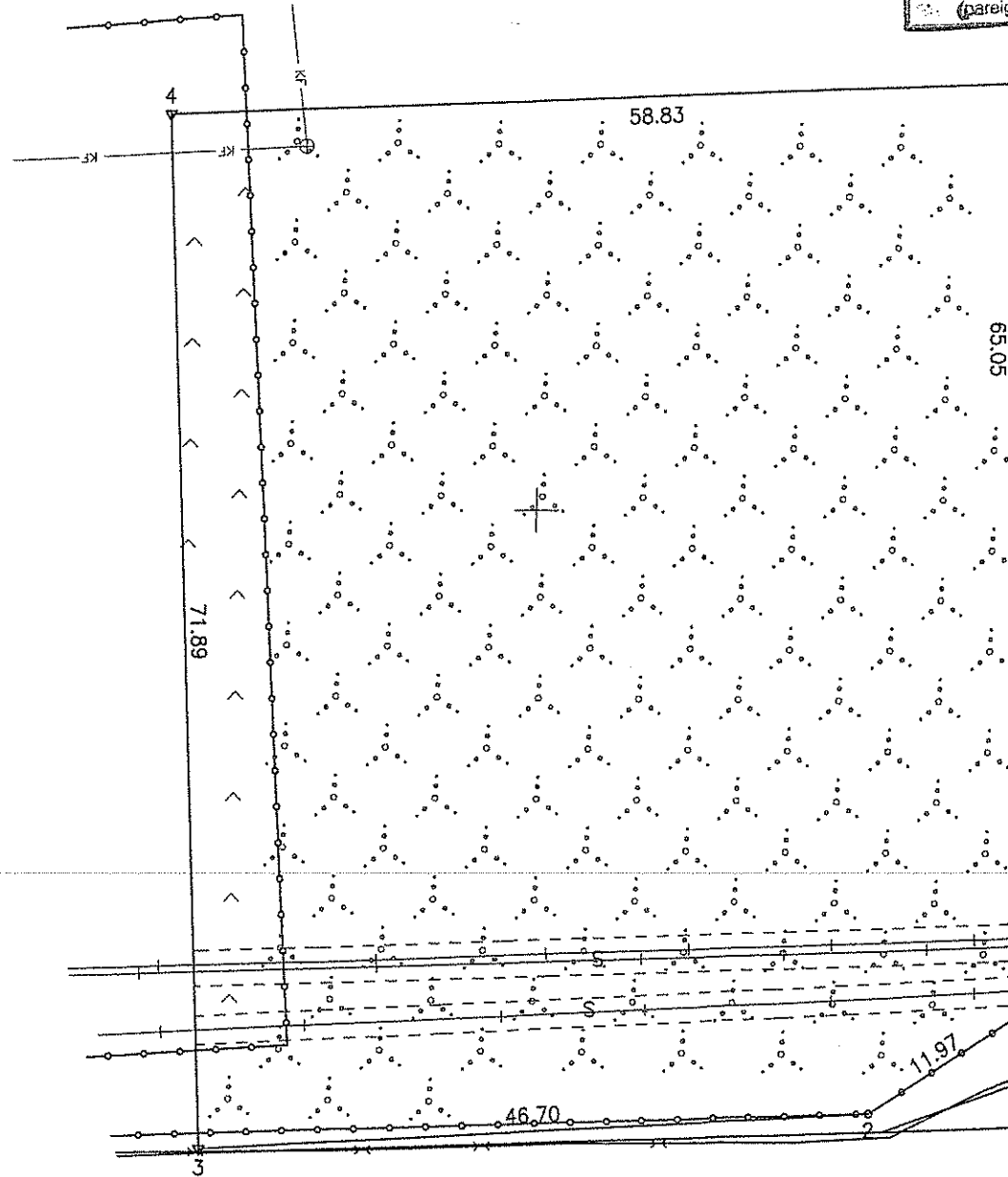

Tauragės rajono savivaldybės
administracijos direktoriaus
pavaduotojas
Vytautas Navickas
2017 08 09

Kadastro:	vietovė	tauragės miesto	blokas	sklypas
Žemės sklypo kadastro Nr.:		7 7 5 5 0 0 2 2		3 8

Gatvė, namo Nr.	Gaurės g. 290
Kaimas (miestelis)	
Seniūnija	
Miestas (rajonas)	Tauragės miestas
Apskritis	Tauragės

Gretimybė	Gretimo žemės sklypo kadastro Nr.	Pastabos
1-3		valstybinė žemė
3-4	7755/0022:10	
4-1		valstybinė žemė

Naudojamas plotas							
Privati				Valstybinė			
atskirai		bendrai		atskirai		bendrai	
ind.	m ²	ind.	m ²	ind.	m ²	ind.	m ²

Su paženklintomis vietovėje žemės sklypo ribomis, aprašytomis 2017 m. rugpjūčio 8 d. žemės sklypo paženklinimo-parodymo akte Nr. 1, ir nustatytu plotu sutinku:
Žemės savininkas (naudotojas):

Lietuvos Respublika
(vardas, pavardė) (parašas) (data)

Nacionalinės žemės tarnybos prie Žemės ūkio ministerijos
Tauragės ir Pagėgių skyrius
Patikrino: *Roma Kantiminc* 2017-08-21



Suderino: (pareigos) (parašas) (vardas, pavardė) (data)
A.V.

UAB "ŽEMĖS MATAS"				
kvalifikacijos pažymėjimas Nr. 2M-M-1407 išduotas 2011.06.16				
Pareigos	Parašas	Vardas, pavardė	Data	
direktorius	<i>Artūras Mockus</i>	Artūras Mockus	2017.08.09	A.V.
matininkas	<i>Artūras Mockus</i>	Artūras Mockus	2017.08.09	