

ŽEMĖS SKLYPO PLANAS M 1:1000

Sklypo plotas 6281 m²

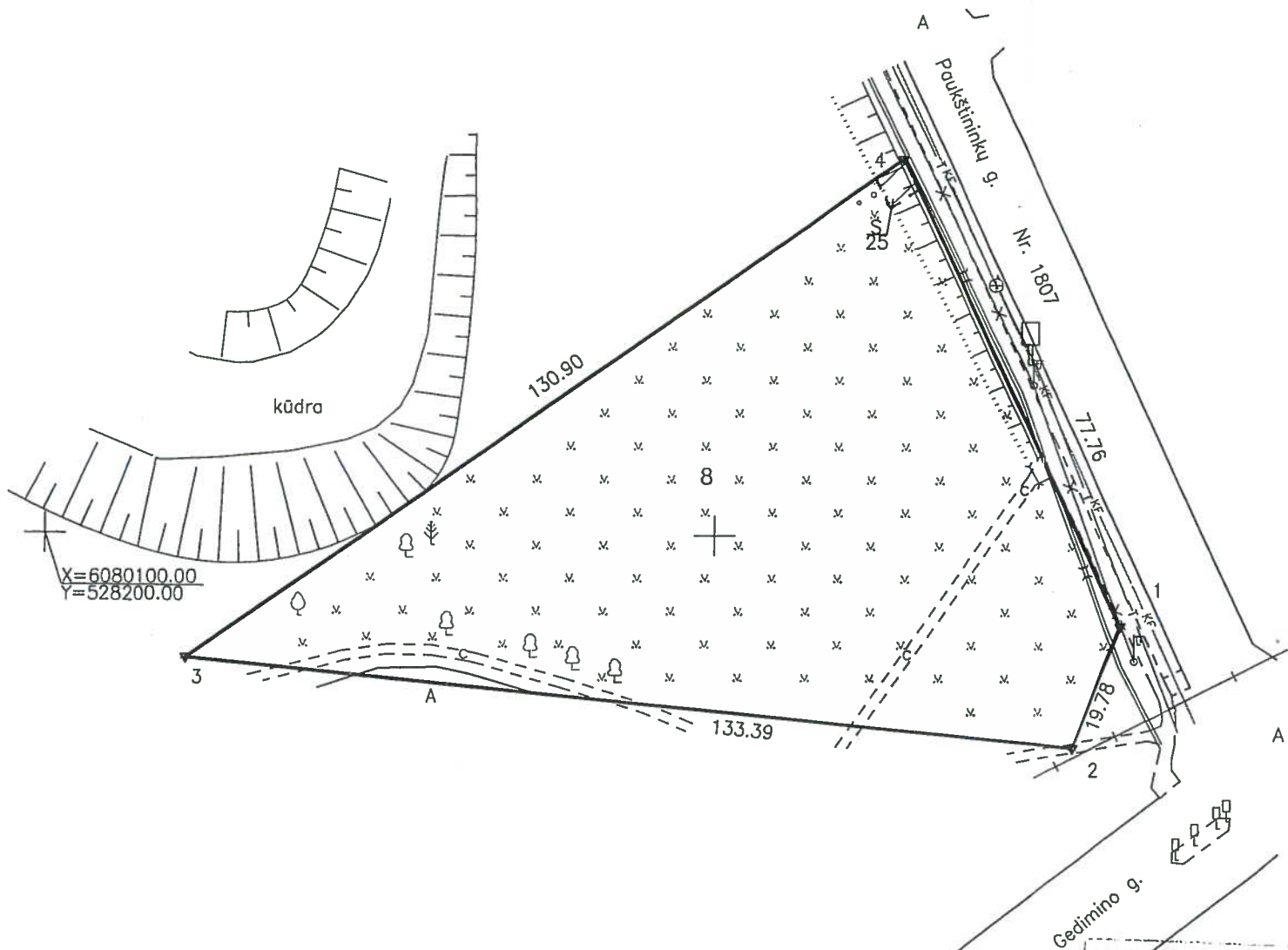

Kadastras:	vietovė	Kaišiadorių	blokas	sklypas
Žemės sklypo kadastro Nr.:		4 9 1 8 0 0 6 2		

Gatvė, namo Nr.	Paukštinkių g. 1
Kaimas (miestelis)	Kaišiadorių m.
Seniūnija	Kaišiadorių
Miestas (rajonas)	Kaišiadorių
Apskritis	Kauno

Gretimybė	Gretimo žemės sklypo kadastro Nr.	Pastabos
1-2		valstybinė žemė
2-3	4918/0062:0003	UAB "Baltisches haus"
3-4	4918/0061:0007	Kaišiadorių rajono savivaldybė
4-1		VI "Kauno regiono keliai" kelias Nr. 1807 (Paukštinkių g.)

Naudojamas plotas							
Privati				Valstybinė			
atskirai		bendrai		atskirai		bendrai	
ind.	m ²	ind.	m ²	ind.	m ²	ind.	m ²

Su paženklintomis vietovėje žemės sklypo ribomis, aprašytais 2015... m. gruodžio... mėn. 15 d. žemės sklypo paženklinimo-parodymo akte, ir nustatytu plotu sutinku žemės savininkas (naudotojas):
 Kaišiadorių rajono savivaldybė
 (vardas, pavardė) ... (parašas) ... (data) 2016-01-20
 Administracijos direktorius
 Česlovas Neviera

UAB "KOPPIJA TIKRA"
 Valstybės įmonė
 "Kauno regiono keliai"
 UAB "Kopija tikra" vadovė komercijai ir turto valdymui
 Valdemaras Ožechauskas
 2016 m. sausio 20 d. mėn. 12 d.

Nacionalinės žemės tarnybos prie Žemės ūkio ministerijos
 Kaišiadorių skyrius
 Patikrino: [parašas]
 Suderino: [parašas]
 (pareigos) (parašas) (vardas, pavardė) (data)
 Skirmantas Žukauskas
 A.V.

Deriname tik žemės sklypo ribas.
 Prisijungimą prie valstybinės
 reikšmės kelių spresti techninio
 projekto rengimo metu, prieš tai
 gavus prisijungimo sąlygas
 iš kaimo savivaldybės.

GEOSOMA
 LICENCIJOS NR.G-644-(310) IŠDUOTA 2008.07.30

Pareigos	Parašas	Vardas, pavardė	Data
Direktorius	[parašas]	Artūras Jonikavičius	2015-12-15
Matininkė	[parašas]	Daiva Semiotaitė	2015-12-15

Architektūros ir urbanistikos skyriaus
 vyriausioji specialistė
 Laimutė Grabliauskienė
 2016-01-20