

Žemės sklypo išdėstymo schema

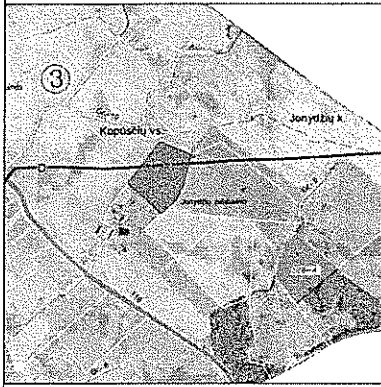

ŽEMĖS SKLYPO PLANAS M 1:2000

Sklypo plotas 32484 m²

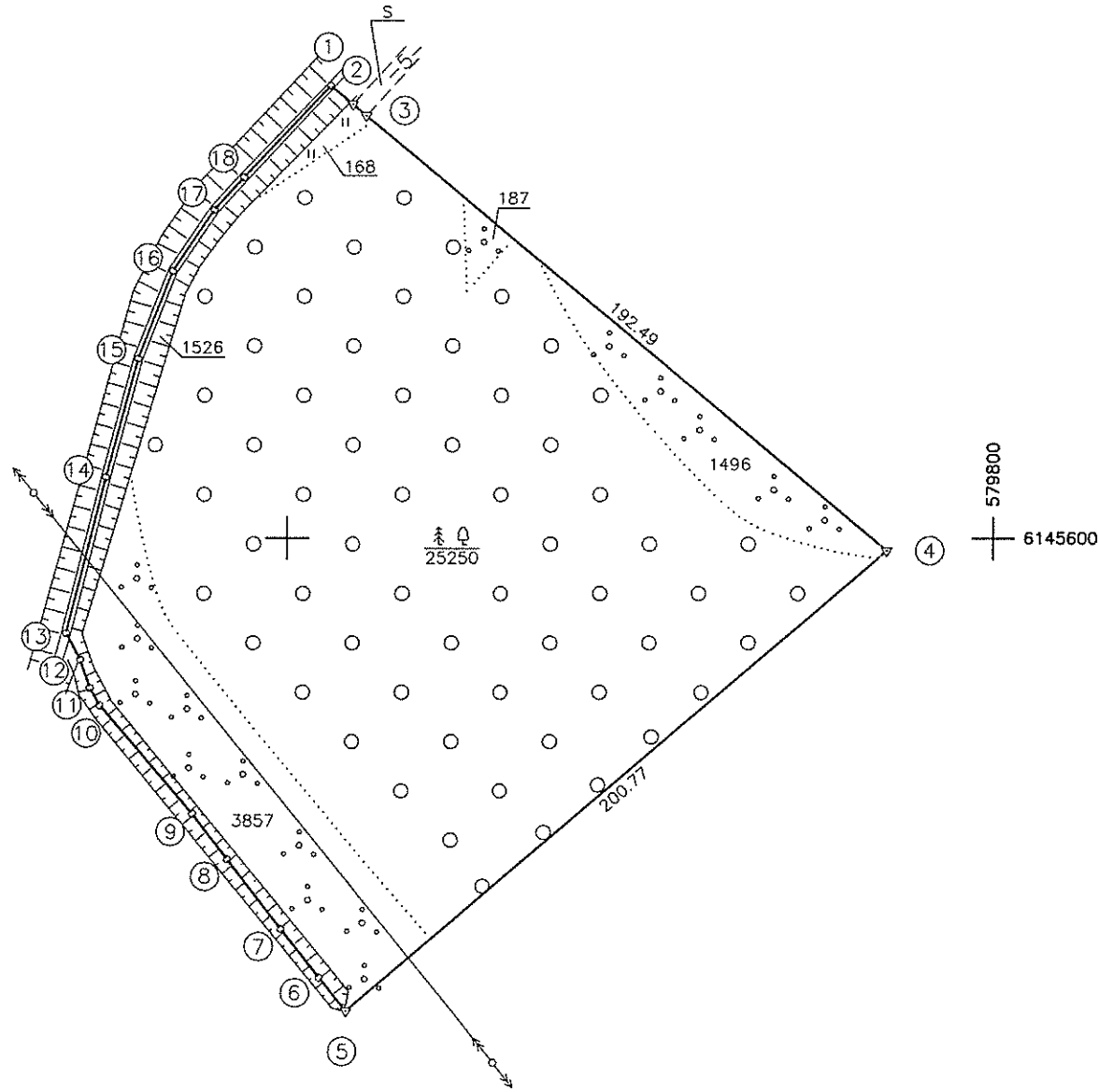

Gretimybė	Atstumas
1-2	8.21
2-3	5.02
5-6	12.13
6-7	17.51
7-8	25.04
8-9	16.29
9-10	40.65
10-11	5.74
11-12	8.36
12-13	8.60
13-14	45.45
14-15	34.65
15-16	26.73
16-17	20.95
17-18	12.48
18-1	35.55

SUTARTINIAI ŽENKLAI:

- ▽ žemės sklypo riboženkliis
- žemės sklypo posūkio taškas ir/ar koordinuotas statinio kampas

Kadastras:	vietovė	KATLERIU	blokas					sklypas			
Žemės sklypo kadastro Nr.:			3	4	3	0	0	0	0	3	73

Gatvė, namo Nr.	Projekt. skl. Nr. 526-4
Kaimas (miestelis)	JONYDZIŲ
Seniūnija	SKIEMONIŲ
Miestas (rajonas)	ANYKŠČIŲ
Apskritis	UTENOS

Gretimybė	Gretimio žemės sklypo kadastro Nr.	Pastabos
1...-...4	3430/0003:0327	
4-5	3430/0003:0246	
5...-...18-1	3430/0003:0327	

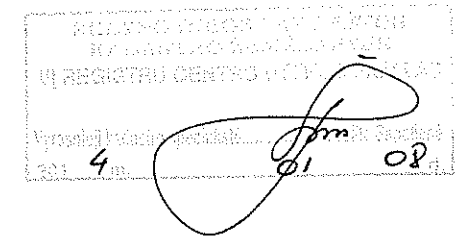

Su paženklintomis vietovėje žemės sklypo ribomis, aprašytomis ... 2013 ... m. ... liepos ... mėn. ... d. žemės sklypo paženklavimo-parodymo akte, ir nustatytu plotu sutinku:
 Žemės savininkas (naudotojas):

LIETUVOS RESPUBLIKA (parašas) (data)

Nacionalinės žemės tarnybos prie Žemės ūkio ministerijos
 Anykščių skyrius

Patikrino: Valdas Čenys
 Suderino: (pareigos) (parašas) (vardas, pavardė) (data) Dainius Petrauskas

2013-11-18
 Anykščių skyrius A.V.

UAB "Žemės Tvarkymo Centras", kodas 302782275
 Laisvės pr. 88, Vilnius

Pareigos	Parašas	Vardas, pavardė	Data
Direktorė		I. Aniukštienė	2013.11.18.
Matininkas		A. Sulžicki	2013.11.18.

LIETUVOS RESPUBLIKA
 UAB "Žemės Tvarkymo Centras" A.V.