



ŽEMĖS SKLYPO PLANAS M 1:500

Sklypo plotas 1827 m²

Kopija

Kadastras:	vietovė	Rietavas	blokas	sklypas
Žemės sklypo kadastro Nr.:			6 8 5 7 0 0 0 2	0 0 4 2

Galvė, namo Nr.	Žemaičių g. 62C
Kaimas (miestelis)	Rietavo
Seniūnija	Rietavo
Miestas (rajonas)	Rietavo
Apskritis	Telsių

Gretimybė	Gretimo žemės sklypo kadastro Nr.	Pastabos
1-2		Žemaičių g. 62B
2-3		projektuojama gatvė
3-4-5-6		Žemaičių g. 56
6-7-1	6857/0002:15	kadastriniai

X=6178100
Y=369000

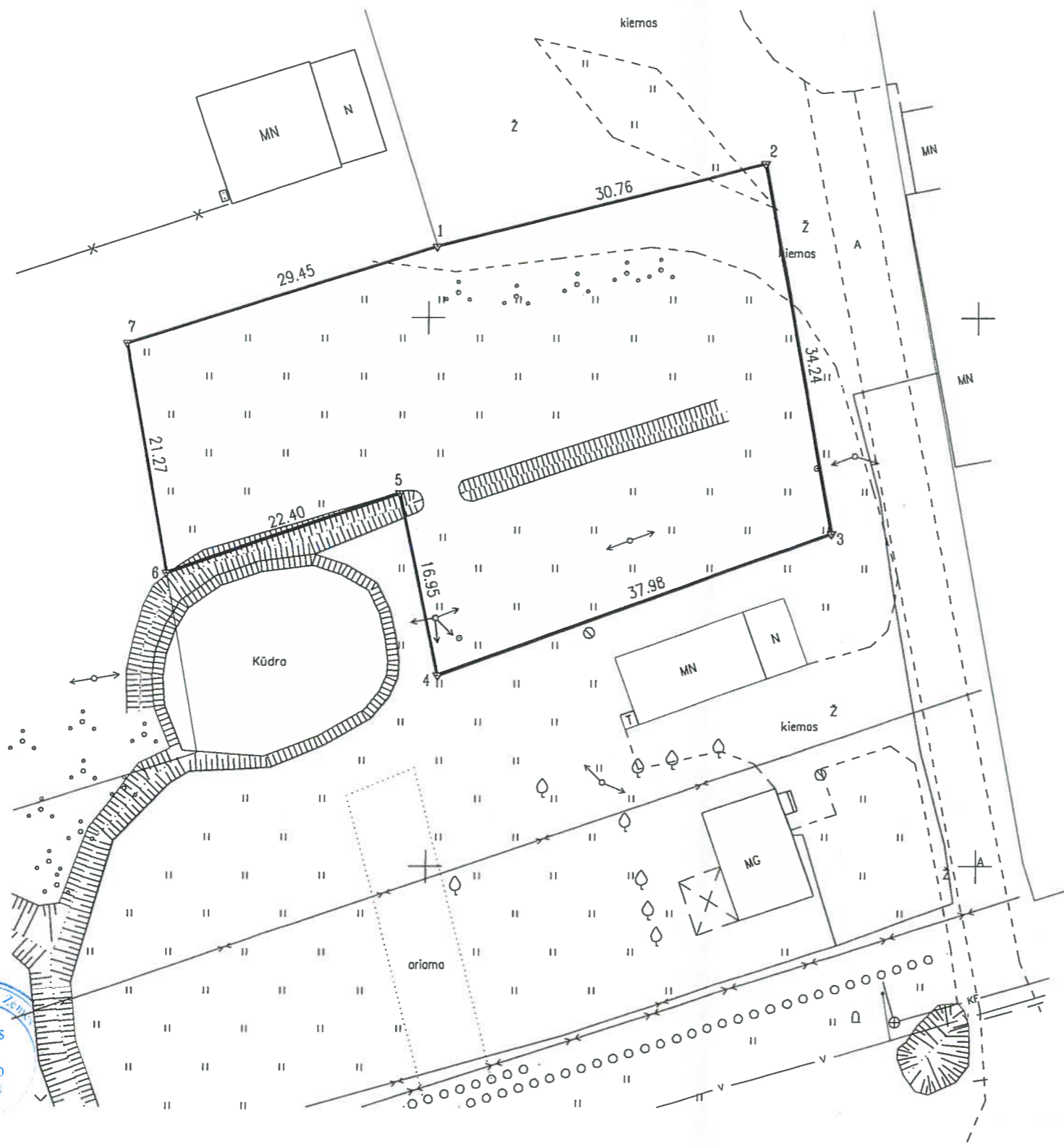

SUDERINTA.
Architektūros skyriaus vyriausiasis
vedėjas

Jonas Varanavičius
2014-09-26

SKLYPO RIBOS PAŽYMĖTOS
KADASTRO ŽEMĖLAPYJE
VI REGISTRŲ CENTRO TELŠIŲ FILIALE
RAMUNĖ JUŠKAITĖ
GIS inžinierė operatorė
pareiškė pateikė v. pavarde
20 14 m. 06 mėn. 05 d.

Su paženklinimo vietoje žemės sklypo ribomis, aprašytomis 2014 m. balandžio mėn. 29 d. žemės sklypo paženklinimo-parodymo akte, ir nustatytu plotu sutinku:
Žemės savininkas (naudotojas)

Rietavo savivaldybės administracijos vadovas Vytautas (parašas) (data)

Nacionalinės žemės tarnybos prie žemės ūkio ministerijos Plungės ir Rietavo skyrius
Vyresnysis specialistas
Patikrino: Apolinaras Latakas 2014-05-26
Suderino: vedėjas Plūstėponė Januška 2014-05-26
(pareiškė) (parašas) (data)

Kopija tikra
vyr. specialistė Karolina Pavlyuskaja ir Rietavo skyrius
2014-09-26

UAB "EUROMETRAS"

S.DAUKANTO G. 24, LT-90165 PLUNGĖ, Į.K. 170550172, LICENCIJA NR. G-866-(538)

Pareigos	Parašas	Vardas, pavardė	Data
Direktorius		Egidijus Labzintis Kvalifikacijos paž. Nr. 2M-M-516	2014-04-29

