

Žemės sklypo išdėstymo schema

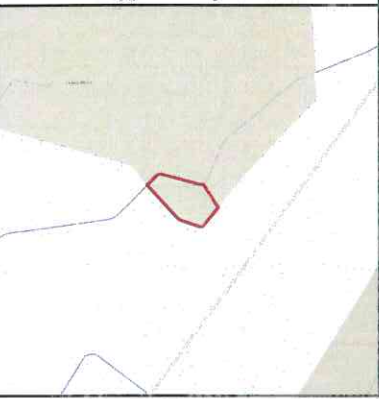

ŽEMĖS SKLYPO PLANAS M 1:1000

Sklypo plotas 26093 m²

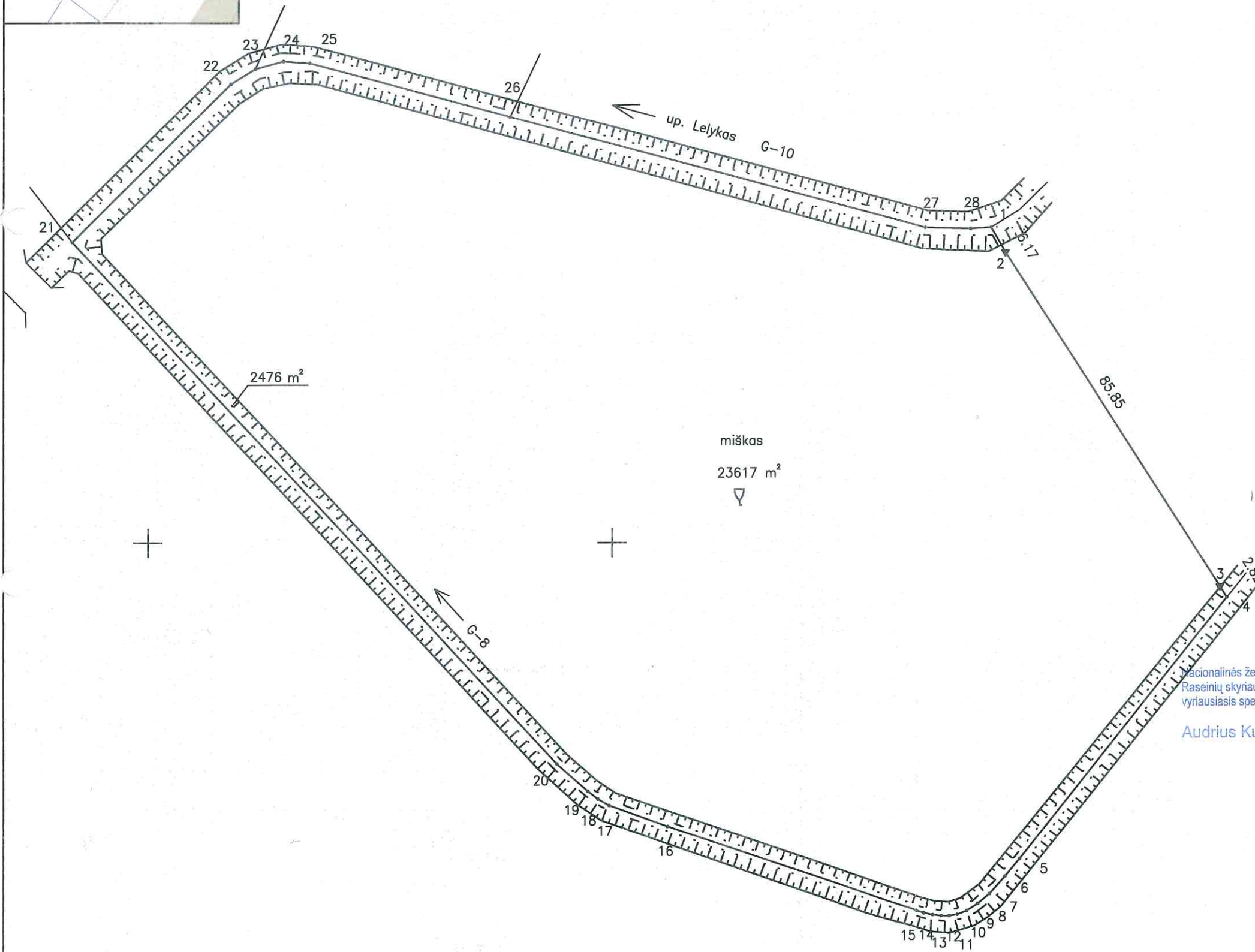

X=6139300.00
Y=461600.00

| | | | | |
|---------------------------|---------|-----------|---------|---------|
| Kadastras: | vietovė | Berteškiu | blokas | sklypas |
| Žemės sklypo kadastro Nr. | | 7 2 0 3 | 0 0 0 4 | 0 1 0 B |

| | |
|--------------------|------------|
| Gatvė, namo Nr. | pr. Nr.392 |
| Kaimas (miestelis) | Dičkaimio |
| Seniūnija | Betygalos |
| Miestas (rajonas) | Raseinių |
| Apskritis | Kauno |

| Gretimybė | Gretimų žemės sklypo kadastro Nr. | Pastabos |
|---------------|-----------------------------------|----------|
| 1-2-3-4 | 7203/0004:0025 | |
| 4-5-...-20-21 | 7205/0001:0443 | |
| 21-22-23 | 7203/0004:0069 | |
| 23-24-25-26 | 7203/0004:0184 | |
| 26-27-28-1 | 7203/0004:0185 | |

**ŽEMĖS SKLYPO RIBOS
PAŽYMĖTOS KADASTRO ŽEMĖLAPYJE**
2017 01 16
VĮ Registrų centro Rauragės filialas
GIS grupės vadovas (pareigos) Eirutė Jankauskienė (vardas, pavardė)

| Naudojamas plotas | | | | | | | |
|-------------------|----------------|---------|----------------|------------|----------------|---------|----------------|
| Privati | | | | Valstybinė | | | |
| atskirai | | bendrai | | atskirai | | bendrai | |
| ind. | m ² | ind. | m ² | ind. | m ² | ind. | m ² |
| | | | | | | | |
| | | | | | | | |
| | | | | | | | |
| | | | | | | | |

Su paženkintomis vietovėje žemės sklypo ribomis, aprašytomis ... 2016 ... m. ... 09 ... mėn. 28 d. žemės sklypo paženklinimo-parodymo akte, ir nustatytu plotu sutinku:
Žemės savininkas (naudotojas):

NŽT (vardas, pavardė) (parašas) (data)
Nacionalinės žemės tarnybos prie Žemės ūkio ministerijos Raseinių skyrius
Audrius Kumpikevičius (vardas, pavardė) (parašas) (data)
Patikrino: vyr. specialistas (parašas)
Suderino: (parašas) (data)
Jurgis Pileckis (parašas) (data)
A.V.

VŽF VALSTYBĖS ĮMONE
VALSTYBĖS ŽEMĖS FONDAS
KAUNO ŽEMĖTVARKOS IR GEODEZIJOS SKYRIUS

| | | | |
|---------------------------|-----------|------------------------------------|--------|
| Pareigos | Parašas | Vardas, pavardė | Data |
| Grup. vadovė specialistas | (parašas) | M. Stankevičienė A. Kabašinskas | (data) |

LIETUVOS RESPUBLIKA
Žemėtvarkos ir geodezijos departamentas
Valstybės žemės fondas
A.V.