

Žemės sklypo išdėstymo schema

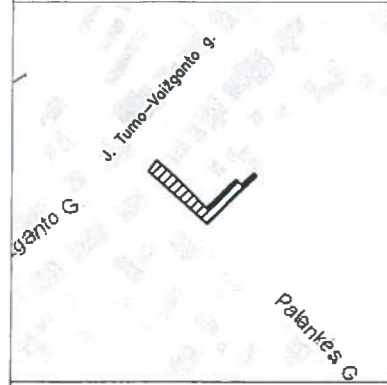

ŽEMĖS SKLYPO PLANAS M 1:500

Sklypo plotas 374 m²

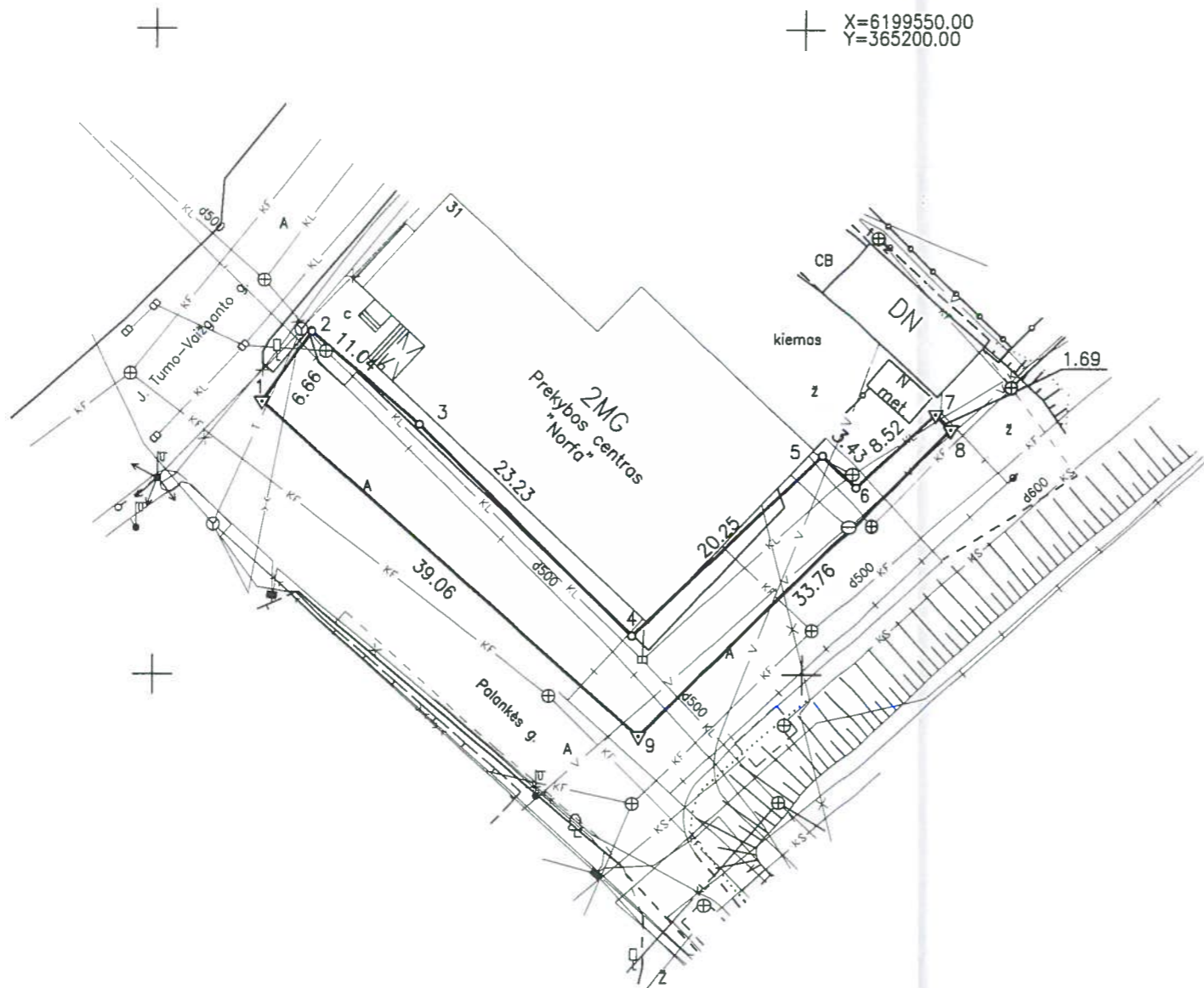

Kadastras:	vietovė	Plungės miesto	blokas	sklypas
Žemės sklypo kadastr. Nr.:		6 8 5 4 0 0 1 5	0040	

Gatvė, namo Nr.	Palankės g. 1A
Kaimas (miestelis)	
Seniūnija	
Miestas (rajonas)	Plungės mst.
Apskritis	Telšių

Gretimybė	Gretimo žemės sklypo kadastr. Nr.	Pastabos
1-2		J. Tumo-Vaižganto gatvė
2-3-4-5	6854/0015:73	kadastriniai
5-6-7	6854/0015:67	kadastriniai
7-8-9		kelias
9-1		Palankės gatvė

SKLYPO RIBOS PAŽYMĖTOS
KADASTRO ŽEMĖLAPYJE
VI REGISTRŲ CENTRO TELŠIŲ FILIALE
Kadastr. specialistė
Virginija Norbutienė
pareigos parašas v. pavarde
20 16 m. 09 mėn. 07 d.

Su paženklintomis vietovėje žemės sklypo ribomis, aprašytais 2016 m. liepos mėn. 29 d. žemės sklypo paženklimo-parodymo akte, ir nustatytu plotu sutinku:
Žemės savininkas (naudotojas):
Nacionalinė žemės tarnyba prie
Žemės ūkio ministerijos
(vardas, pavardė) (parašas) (data)

Nacionalinės žemės tarnybos prie Žemės ūkio ministerijos, Plungės ir Rietavo skyrius, vyresnysis specialistas
Apolinaras Latakas
Patikrino: vyr. specialistas
SUDERINTA: vedėjas **Steponas Januška**
(Pareigų pavadinimas) (Parašas) (Vardas ir pavardė)
A.V. (jeigu reikalavimas turėti antspaudą nustatytas įstatymuose)

UAB "EUROMETRAS"

S. DAUKANTO G.24 LT-90165, Į.K. 170550172

Pareigos	Parašas	Vardas, pavardė	Data
Direktorius		Egidijus Labzentis kvalifikacijos paž. 2M-M-518	2016-08-01

