

Žemės sklypo išdėstymo schema

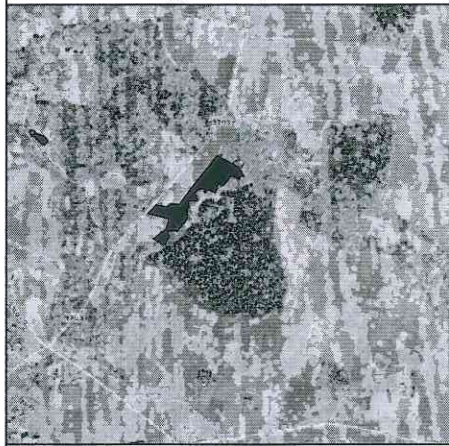

# ŽEMĖS SKLYPO PLANAS M 1:2000

Sklypo plotas 23006 m<sup>2</sup>

Nekilnojamojo turto objektų kadastrinių matavimų ir kadastro duomenų surinkimo bei tikslinimo taisyklų 3 priedas

Kadastras:	vietovė	Šačių	blokas	sklypas
	Žemės sklypo kadastro Nr.	7 5 5 2 0 0 0 3		103

Gatvė, namo Nr.	Projektinis Nr. 427
Kaimas (miestelis)	Vabalių k.
Seniūnija	Šačių sen.
Miestas (rajonas)	Skuodo r. sav.
Apskritis	Klaipėdos

Gretimybė	Gretimio žemės sklypo kadastro Nr.	Pastabos
1-2	7552/0003:150	
2-5	7552/0003:92	
5-6	-	Rajoninės reikšmės kelias Nr. 3703
6-10	7552/0003:275	
10-11	7552/0003:242	
11	7552/0003:143	
11-13	7552/0003:349	
13-95	-	up. Šata
95-1	7552/0003:150	

Naudojamas plotas							
Privati				Valstybinė			
atskirai		bendrai		atskirai		bendrai	
ind.	m <sup>2</sup>	ind.	m <sup>2</sup>	ind.	m <sup>2</sup>	ind.	m <sup>2</sup>
-	-	-	-	-	-	A	23006

Su paženklintomis žemės sklypo ribomis, aprašytais 2013 m. 04 mėn. 02 d. žemės sklypo paženklinimo-parodymo akte, ir nustatytu plotu sutinku: žemės savininkas (naudotojas):

Nacionalinė žemės tarnyba prie žemės ūkio ministerijos  
(vardas, pavardė) ..... (parašas) ..... (data)

Nacionalinės žemės tarnybos prie žemės ūkio ministerijos Skuodo skyrius  
Skuodo skyriaus vyriausiasis specialistas  
vyr. geodezininkas ..... Erikas Žilius ..... 2013-06-10  
Suderino: vedėjas (pareigos) ..... Laimutis Luožys (vardas, pavardė) ..... (data)

VĮ VALSTYBĖS ŽEMĖS FONDAS

Pareigos	Parašas	Vardas, pavardė	Data
Direktorius		Algimantas Lotužis	2013 05 16
Specialistas		Romualdas Gudjonis	2013 05 16
Specialistė		Sandra Strakauskaitė	2013 05 16

A.V.

Linijų anotacijų lentelė			
Gretimybė	Atstumas	Gretimybė	Atstumas
5-6	43.25	54-55	22.51
12-13	40.60	55-56	2.03
13-14	2.43	56-57	2.30
14-15	4.65	57-58	3.31
15-16	6.42	58-59	14.88
16-17	4.28	59-60	4.30
17-18	5.73	60-61	5.22
18-19	1.18	61-62	6.90
19-20	1.84	62-63	14.60
20-21	22.20	63-64	2.19
21-22	3.83	64-65	7.21
22-23	4.70	65-66	5.07
23-24	3.56	66-67	23.84
24-25	37.89	67-68	3.94
25-26	3.78	68-69	22.05
26-27	2.73	69-70	1.83
27-28	1.51	70-71	6.27
28-29	9.05	71-72	3.27
29-30	3.93	72-73	4.06
30-31	4.54	73-74	25.59
31-32	5.44	74-75	1.30
32-33	4.60	75-76	1.94
33-34	10.67	76-77	6.67
34-35	13.16	77-78	3.94
35-36	2.14	78-79	2.62
36-37	1.48	79-80	3.99
37-38	3.84	80-81	3.23
38-39	15.39	81-82	13.79
39-40	6.74	82-83	5.52
40-41	5.50	83-84	3.01
41-42	9.05	84-85	20.87
42-43	1.29	85-86	2.10
43-44	2.65	86-87	7.43
44-45	1.07	87-88	3.60
45-46	3.85	88-89	16.92
46-47	5.35	89-90	1.28
47-48	3.84	90-91	1.32
48-49	4.50	91-92	4.89
49-50	4.45	92-93	5.70
50-51	14.40	93-94	11.22
51-52	12.78	94-95	4.30
52-53	3.17	95-96	3.06
53-54	3.68		

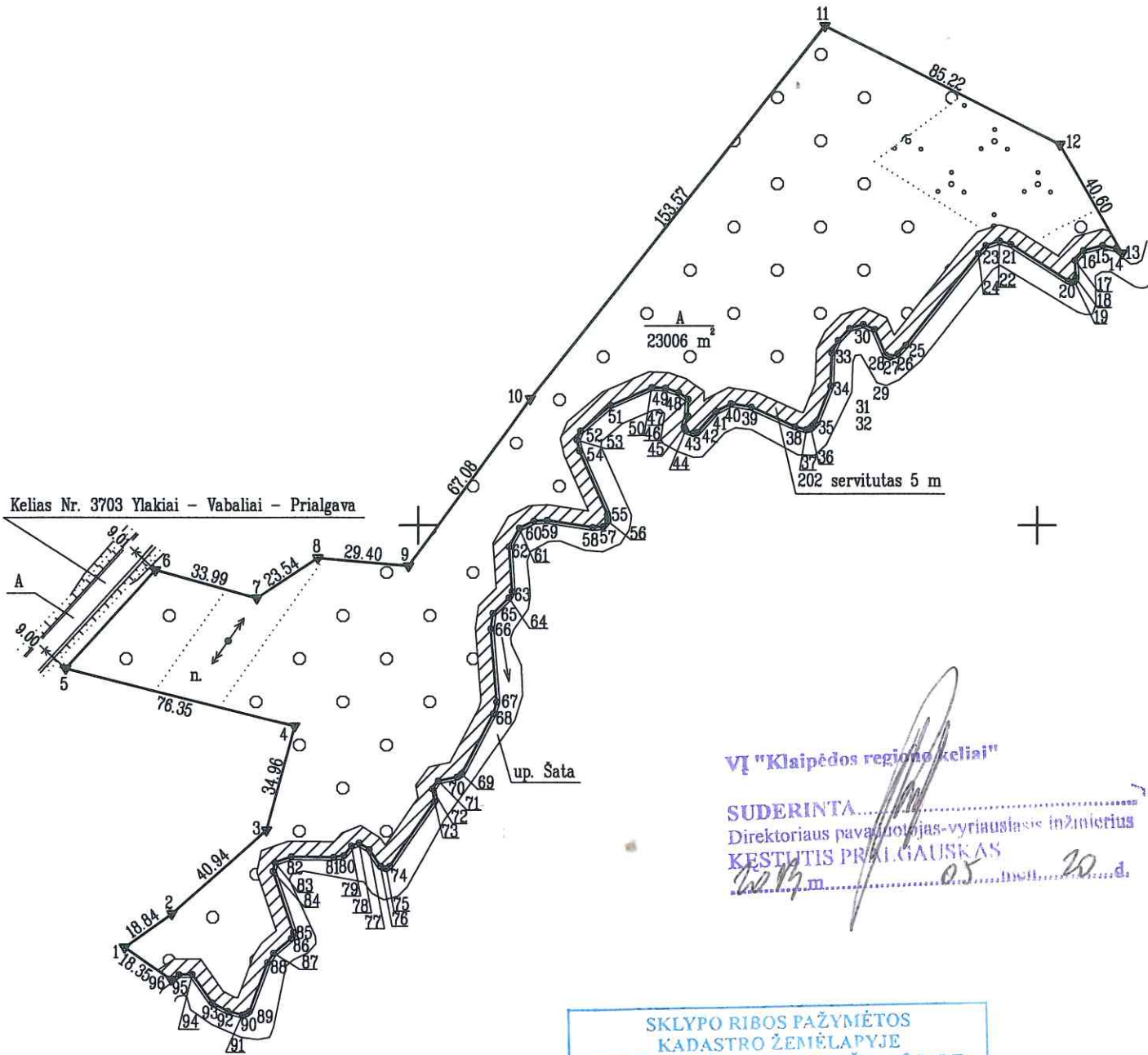

VĮ "Klaipėdos regiono keliai"

SUDERINTA.....  
Direktorius pavaduotojas-vyriausiasis inžinierius  
KESTUTIS PRIJGAUSKAS  
2013 m. 05 mėn. 20 d.

SKLYPO RIBOS PAŽYMĖTOS  
KADASTRO ŽEMĖLAPYJE  
VĮ REGISTRŲ CENTRO TELŠIŲ FILIALE  
Vyresn. kadastrų specialistė  
Salomėja Bučinskienė  
pareigos parašas v. pavardė  
20 13 m. 09 mėn. 19 d.

X=6229200.00  
Y=361800.00